



GRILLES INDICIAIRES

# HISTORIQUE 2022

**Le Centre de Gestion**

*Un appui au quotidien pour la gestion des ressources humaines*



# Filière

# ADMINISTRATIVE





# Grille indiciaire

## Cadre d'emplois de catégorie C / Echelle C1

Echelons	Echelle indiciaire											Références	Date d'effet
	1	2	3	4	5	6	7	8	9	10	11		
Indices bruts	367	368	370	371	374	378	381	387	401	419	432	décret n° 2016-604 du 12 mai 2016	01/01/2022
Indices majorés	340	341	342	343	345	348	351	354	363	372	382	décret n° 82-1105 du 23 déc, 1982 modifié	01/04/2021
Durée de carrière (19 ans)	1a	1a	1a	1a	1a	1a	3a	3a	3a	4a		décret n° 2016-596 du 12 mai 2016	01/01/2022

Les grades suivants relèvent de cette grille indiciaire :

**Adjoint administratif**

**Adjoint technique**

**Adjoint d'animation**

**Adjoint du patrimoine**

**Agent social**

**Opérateur des Activités Physiques et Sportives**



# Grille indiciaire

## Cadre d'emplois de catégorie C / Echelle C2

Echelons	Echelle indiciaire												Références	Date d'effet
	1	2	3	4	5	6	7	8	9	10	11	12		
Indices bruts	368	371	376	387	396	404	416	430	446	461	473	486	décret n° 2016-604 du 12 mai 2016	01/01/2022
Indices majorés	341	343	346	354	360	365	370	380	392	404	412	420	décret n° 82-1105 du 23 déc 1982 modifié	01/04/2021
Durée de carrière (20 ans)	1a	1a	1a	1a	1a	1a	2a	2a	3a	3a	4a		décret n° 2016-596 du 12 mai 2016	01/01/2022

Les grades suivants relèvent de cette grille indiciaire :

**Adjoint administratif principal de 2ème classe**  
**Adjoint technique principal de 2ème classe**  
**Adjoint d'animation principal de 2ème classe**  
**Adjoint du patrimoine principal de 2ème classe**  
**Agent social principal de 2ème classe**  
**ATSEM principal de 2ème classe**

**Auxiliaire de soins principal de 2ème classe**  
(spécialités aide médico-psychologique  
et assistant dentaire)  
**Gardien-brigadier de police municipale**  
**Garde champêtre chef**  
**Opérateur qualifié des APS**



# Grille indiciaire

## Cadre d'emplois de catégorie C / Echelle C3

Echelons	Echelle indiciaire										Références	Date d'effet
	1	2	3	4	5	6	7	8	9	10		
Indices bruts	388	397	412	430	448	460	478	499	525	558	décret n° 2016-604 du 12 mai 2016	01/01/2022
Indices majorés	355	361	368	380	393	403	415	430	450	473	décret n° 82-1105 du 23 décembre 1982 modifié	01/04/2021
Durée de carrière (19 ans)	1a	1a	2a	2a	2a	2a	3a	3a	3a		décret n° 2016-596 du 12 mai 2016	01/01/2022

Les grades suivants relèvent de cette grille indiciaire :

**Adjoint administratif principal de 1ère classe**  
**Adjoint technique principal de 1ère classe**  
**Adjoint d'animation principal de 1ère classe**  
**Adjoint du patrimoine principal de 1ère classe**  
**Agent social principal de 1ère classe**  
**ATSEM principal de 1ère classe**

**Auxiliaire de soins principal de 1ère classe**  
(spécialités aide médico-psychologique  
et assistant dentaire)  
**Garde champêtre chef principal**  
**Opérateur principal des APS**



# Grille indiciaire

## Cadre d'emplois de catégorie B / Premier grade

Echelons	Echelle indiciaire													Références	Date d'effet
	1	2	3	4	5	6	7	8	9	10	11	12	13		
Indices bruts	389	395	397	401	415	431	452	478	500	513	538	563	597	décret n° 2010-330 du 22 mars 2010 modifié	01/09/2022
Indices majorés	356	359	361	363	369	381	396	415	431	441	457	477	503	décret n° 82-1105 du 23 déc 1982 modifié	01/04/2021
Durée de carrière (26 ans)	1a	1a	1a	1a	2a	2a	2a	3a	3a	3a	3a	4a		décret n° 2010-329 du 22 mars 2010 modifié	01/09/2022

Les grades suivants relèvent de cette grille indiciaire :

**Technicien**  
**Animateur**  
**Chef de service de police municipale**  
**Educateur territorial des activités physiques et sportives**  
**Assistant de conservation du patrimoine et des bibliothèques**  
**Assistant d'enseignement artistique**  
**Rédacteur**



# Grille indiciaire

## Cadre d'emplois de catégorie B / Deuxième grade

Echelons	Echelle indiciaire												Références	Date d'effet
	1	2	3	4	5	6	7	8	9	10	11	12		
Indices bruts	401	415	429	444	458	480	506	528	542	567	599	638	décret n°2010-330 du 22 mars 2010 modifié	01/09/2022
Indices majorés	363	369	379	390	401	416	436	452	461	480	504	534	décret n°82-1105 du 23 dec 1982 modifié	01/04/2021
Durée de carrière (26 ans)	1a	1a	2a	2a	2a	2a	3a	3a	3a	3a	4a		décret n°2010-329 du 22 mars 2010 modifié	01/09/2022

Les grades suivants relèvent de cette grille indiciaire :

**Technicien principal de 2ème classe**  
**Animateur principal de 2ème classe**  
**Chef de service de police municipale principal de 2ème classe**  
**Educateur territorial des activités physiques et sportives principal de 2ème classe**  
**Assistant de conservation du patrimoine et des bibliothèques principal de 2ème classe**  
**Assistant d'enseignement artistique principal de 2ème classe**  
**Rédacteur principal de 2ème classe**



# Grille indiciaire

## Cadre d'emplois de catégorie B / Troisième grade

Echelons	Echelle indiciaire											Références	Date d'effet
	1	2	3	4	5	6	7	8	9	10	11		
Indices bruts	446	461	484	513	547	573	604	638	660	684	707	décret n° 2010-330 du 22 mars 2010 modifié	01/01/2019
Indices majorés	392	404	419	441	465	484	508	534	551	569	587	décret n° 82-1105 du 23 dec 1982 modifié	01/04/2021
Durée de carrière (24 ans)	1a	2a	2a	2a	2a	3a	3a	3a	3a	3a		décret n° 2010-329 du 22 mars 2010 modifié	01/01/2017

Les grades suivants relèvent de cette grille indiciaire :

**Technicien principal de 1ère classe**  
**Animateur principal de 1ère classe**  
**Chef de service de police municipale principal de 1ère classe**  
**Educateur territorial des activités physiques et sportives principal de 1ère classe**  
**Assistant de conservation du patrimoine et des bibliothèques principal de 1ère classe**  
**Assistant d'enseignement artistique principal de 1ère classe**  
**Rédacteur principal de 1ère classe**





# Grille indiciaire

## Cadre d'emplois de catégorie A / Administrateurs

### ADMINISTRATEUR

Echelons	Echelle indiciaire											Références	Date d'effet	
	Elève		1	2	3	4	5	6	7	8	9			10
	1	2												
Indices bruts	395	427	542	600	665	713	762	813	862	912	977	1015	décret n° 87-1098 du 30 déc. 1987 modifié	01/01/2021
Indices majorés	359	379	461	505	555	591	628	667	705	743	792	821	décret n° 82-1105 du 23 déc. 1982 modifié	01/01/2021
Durée de carrière (11 ans) <b>(1)</b>	1a	6m	6m	1a	1a	1a	1a 6m	2a	2a	2a	3a		décret n° 87-1097 du 30 déc. 1987 modifié	01/01/2021

**(1) hors scolarité**



# Grille indiciaire

## Cadre d'emplois de catégorie A / Administrateurs

### ADMINISTRATEUR HORS CLASSE

Echelons	Echelle indiciaire								Références	Date d'effet
	1	2	3	4	5	6	7	8		
Indices bruts	813	862	912	977	1027	HEA	HEB	HEB bis	décret n° 87-1098 du 30 déc. 1987 modifié	01/01/2019
Indices majorés	667	705	743	792	830				décret n° 82-1105 du 23 décembre 1982 modifié	01/01/2019
Durée de carrière (19 ans)	2a	2a	2a	3a	3a	3a	4a		décret n° 87-1097 du 30 déc. 1987 modifié	01/01/2017



# Grille indiciaire

## Cadre d'emplois de catégorie A / Administrateurs

### ADMINISTRATEUR GENERAL

Echelons	Echelle indiciaire						Références	Date d'effet
	1	2	3	4	5	échelon spécial		
Indices bruts	1027	HEA	HEB	HEB bis	HEC	HED	décret n° 87-1098 du 30 déc. 1987 modifié	01/01/2019
Indices majorés	830						décret n° 82-1105 du 23 décembre 1982 modifié	01/01/2019
Durée de carrière (12 ans)	3a	3a	3a	3a			décret n° 87-1097 du 30 déc. 1987 modifié	01/01/2017



# Grille indiciaire

## Cadre d'emplois de catégorie A / Attachés

### ATTACHE

Echelons	Echelle indiciaire											Références	Date d'effet
	1	2	3	4	5	6	7	8	9	10	11		
Indices bruts	444	469	499	525	567	611	653	693	732	778	821	décret n° 87-1100 du 30 déc 1987 modifié	01/01/2020
Indices majorés	390	410	430	450	480	513	545	575	605	640	673	décret n° 82-1105 du 23 déc 1982 modifié	01/01/2020
Durée de carrière (26 ans)	1a 6m	2a	2a	2a	2a 6m	3a	3a	3a	3a	4a		décret n° 87-1099 du 30 déc 1987 modifié	01/01/2017



# Grille indiciaire

## Cadre d'emplois de catégorie A / Attachés

### ATTACHE PRINCIPAL

Echelons	Echelle indiciaire										Références	Date d'effet
	1	2	3	4	5	6	7	8	9	10		
Indices bruts	593	639	693	732	791	843	896	946	995	1015	décret n° 87-1100 du 30 déc 1987 modifié	01/01/2021
Indices majorés	500	535	575	605	650	690	730	768	806	821	décret n° 82-1105 du 23 déc 1982 modifié	01/01/2021
Durée de carrière (18 ans)	2a	2a	2a	2a	2a	2a 6m	2a 6m	3a	3a		décret n° 87-1099 du 30 déc 1987 modifié	01/01/2021



# Grille indiciaire

## Cadre d'emplois de catégorie A / Attachés

### DIRECTEUR (en voie d'extinction)

Echelons	Echelle indiciaire							Références	Date d'effet
	1	2	3	4	5	6	7		
Indices bruts	722	759	798	857	907	968	1020	décret n° 87-1100 du 30 décembre 1987	01/01/2021
Indices majorés	598	626	656	700	739	784	824	décret n° 82-1105 du 23 déc 1982 modifié	01/01/2021
Durée de carrière (16 ans)	2a	2a	3a	3a	3a	3a		décret n° 87-1099 du 30 décembre 1987	01/01/2017



# Grille indiciaire

## Cadre d'emplois de catégorie A / Attachés

### ATTACHE HORS CLASSE

Echelons	Echelle indiciaire							Références	Date d'effet
	1	2	3	4	5	6	Echelon spécial		
Indices bruts	797	850	896	946	995	1027	HEA	décret n° 87-1100 du 30 décembre 1987 modifié	01/01/2020
Indices majorés	655	695	730	768	806	830		décret n° 82-1105 du 23 déc 1982 modifié	01/01/2020
Durée de carrière (11 ans 6 mois)	2a	2a	2a	2a 6m	3a			décret n° 87-1099 du 30 décembre 1987 modifié	01/01/2017



# Grille indiciaire

## Cadre d'emplois de catégorie A / Secrétaires de mairie (en voie d'extinction)

Echelons	Echelle indiciaire											Références	Date d'effet
	1	2	3	4	5	6	7	8	9	10	11		
Indices bruts	437	461	492	506	531	561	592	624	657	688	722	décret n° 87-1104 du 30 déc 1987 modifié	01/01/2020
Indices majorés	385	404	425	436	454	475	499	524	548	572	598	décret n° 82-1105 du 23 déc 1982 modifié	01/01/2020
Durée de carrière (26 ans 6 mois)	1a 6m	2a	2a	2a 6m	2a 6m	2a 6m	3a	3a	3a 6m	4a		décret n° 87-1103 du 30 déc 1987 modifié	01/01/2017



**EMPLOIS ADMINISTRATIFS DE DIRECTION DES COMMUNES****DIRECTEUR GENERAL ADJOINT DES SERVICES DES COMMUNES DE 10 000 HABITANTS à 20 000 HABITANTS**

Echelons	Echelle indiciaire									Références	Date d'effet
	1	2	3	4	5	6	7	8	9		
Indices bruts	567	612	657	701	745	792	832	883	912	décret n° 87-1102 du 30 décembre 1987 modifié	01/01/2019
Indices majorés	480	514	548	582	616	651	682	720	743	décret n° 82-1105 du 23 décembre 1982 modifié	01/01/2019
Durée de carrière (13 ans)	1a	1a 3m	1a 3m	1a 9m	1a 9m	1a 9m	2a	2a 3m		décret n° 87-1101 du 30 décembre 1987 modifié	01/01/2017

**EMPLOIS ADMINISTRATIFS DE DIRECTION DES COMMUNES****DIRECTEUR GENERAL ADJOINT DES SERVICES DES COMMUNES DE 20 000 HABITANTS à 40 000  
HABITANTS**

Echelons	Echelle indiciaire									Références	Date d'effet
	1	2	3	4	5	6	7	8	9		
<b>Indices bruts</b>	<b>581</b>	<b>631</b>	<b>683</b>	<b>732</b>	<b>782</b>	<b>832</b>	<b>883</b>	<b>932</b>	<b>977</b>	décret n° 87-1102 du 30 décembre 1987 modifié	01/01/2019
<b>Indices majorés</b>	491	529	568	605	644	682	720	758	792	décret n° 82-1105 du 23 décembre 1982 modifié	01/01/2019
Durée de carrière (13 ans)	1a	1a 3m	1a 3m	1a 9m	1a 9m	1a 9m	2a	2a 3m		décret n° 87-1101 du 30 décembre 1987 modifié	01/01/2017

**EMPLOIS ADMINISTRATIFS DE DIRECTION DES COMMUNES****DIRECTEUR GENERAL ADJOINT DES SERVICES DES COMMUNES DE 40 000 HABITANTS à 150 000 HABITANTS**

Echelons	Echelle indiciaire									Références	Date d'effet
	1	2	3	4	5	6	7	8	9		
<b>Indices bruts</b>	<b>661</b>	<b>711</b>	<b>758</b>	<b>802</b>	<b>851</b>	<b>901</b>	<b>953</b>	<b>996</b>	<b>1027</b>	décret n° 87-1102 du 30 décembre 1987 modifié	01/01/2019
<b>Indices majorés</b>	552	590	625	659	696	734	773	807	830	décret n° 82-1105 du 23 décembre 1982 modifié	01/01/2019
Durée de carrière (13 ans)	1a	1a 3m	1a 3m	1a 9m	1a 9m	1a 9m	2a	2a 3m		décret n° 87-1101 du 30 décembre 1987 modifié	01/01/2017



## EMPLOIS ADMINISTRATIFS DE DIRECTION DES COMMUNES

### DIRECTEUR GENERAL ADJOINT DES SERVICES DES COMMUNES DE 150 000 HABITANTS à 400 000 HABITANTS

Echelons	Echelle indiciaire									Références	Date d'effet
	1	2	3	4	5	6	7	8	9		
Indices bruts	706	745	786	831	877	921	966	1027	HEA	décret n° 87-1102 du 30 décembre 1987 modifié	01/01/2019
Indices majorés	586	616	647	681	716	750	783	830		décret n° 82-1105 du 23 décembre 1982 modifié	01/01/2019
Durée de carrière (16 ans)	1a	1a 6m	1a 6m	2a	2a	2a	3a	3a		décret n° 87-1101 du 30 décembre 1987 modifié	01/01/2017



## EMPLOIS ADMINISTRATIFS DE DIRECTION DES ETABLISSEMENTS PUBLICS DE COOPERATION INTERCOMMUNALE A FISCALITE PROPRE

### DIRECTEUR GENERAL ADJOINT DES SERVICES DES EPCI A FISCALITE PROPRE DE 20 000 HABITANTS à 40 000 HABITANTS

Echelons	Echelle indiciaire									Références	Date d'effet
	1	2	3	4	5	6	7	8	9		
Indices bruts	581	631	683	732	782	832	883	932	977	décret n° 87-1102 du 30 décembre 1987 modifié	01/01/2019
Indices majorés	491	529	568	605	644	682	720	758	792	décret n° 82-1105 du 23 décembre 1982 modifié	01/01/2019
Durée de carrière (13 ans)	1a	1a 3m	1a 3m	1a 9m	1a 9m	1a 9m	2a	2a 3m		décret n° 87-1101 du 30 décembre 1987 modifié	01/01/2017



## EMPLOIS ADMINISTRATIFS DE DIRECTION DES ETABLISSEMENTS PUBLICS DE COOPERATION INTERCOMMUNALE A FISCALITE PROPRE

### DIRECTEUR GENERAL ADJOINT DES SERVICES DES EPCI A FISCALITE PROPRE DE 40 000 HABITANTS à 150 000 HABITANTS

Echelons	Echelle indiciaire									Références	Date d'effet
	1	2	3	4	5	6	7	8	9		
Indices bruts	661	711	758	802	851	901	953	996	1027	décret n° 87-1102 du 30 décembre 1987 modifié	01/01/2019
Indices majorés	552	590	625	659	696	734	773	807	830	décret n° 82-1105 du 23 décembre 1982 modifié	01/01/2019
Durée de carrière (13 ans)	1a	1a 3m	1a 3m	1a 9m	1a 9m	1a 9m	2a	2a 3m		décret n° 87-1101 du 30 décembre 1987 modifié	01/01/2017



## EMPLOIS ADMINISTRATIFS DE DIRECTION DES ETABLISSEMENTS PUBLICS DE COOPERATION INTERCOMMUNALE A FISCALITE PROPRE

### DIRECTEUR GENERAL ADJOINT DES SERVICES DES EPCI A FISCALITE PROPRE DE 150 000 HABITANTS à 400 000 HABITANTS

Echelons	Echelle indiciaire									Références	Date d'effet
	1	2	3	4	5	6	7	8	9		
Indices bruts	706	745	786	831	877	921	966	1027	HEA	décret n° 87-1102 du 30 décembre 1987 modifié	01/01/2019
Indices majorés	586	616	647	681	716	750	783	830		décret n° 82-1105 du 23 décembre 1982 modifié	01/01/2019
Durée de carrière (16 ans)	1a	1a 6m	1a 6m	2a	2a	2a	3a	3a		décret n° 87-1101 du 30 décembre 1987 modifié	01/01/2017



## EMPLOIS ADMINISTRATIFS DE DIRECTION DES COMMUNES

### DIRECTEUR GENERAL DES SERVICES DES COMMUNES DE 2 000 HABITANTS à 10 000 HABITANTS

Echelons	Echelle indiciaire									Références	Date d'effet
	1	2	3	4	5	6	7	8	9		
<b>Indices bruts</b>	<b>485</b>	<b>528</b>	<b>567</b>	<b>612</b>	<b>657</b>	<b>701</b>	<b>745</b>	<b>792</b>	<b>832</b>	décret n° 87-1102 du 30 décembre 1987 modifié	01/01/2019
<b>Indices majorés</b>	420	452	480	514	548	582	616	651	682	décret n° 82-1105 du 23 décembre 1982 modifié	01/01/2019
Durée de carrière (13 ans)	1a	1a 3m	1a 3m	1a 9m	1a 9m	1a 9m	2a	2a 3m		décret n° 87-1101 du 30 décembre 1987 modifié	01/01/2017





## EMPLOIS ADMINISTRATIFS DE DIRECTION DES COMMUNES

### DIRECTEUR GENERAL DES SERVICES DES COMMUNES DE 10 000 HABITANTS à 20 000 HABITANTS

Echelons	Echelle indiciaire									Références	Date d'effet
	1	2	3	4	5	6	7	8	9		
Indices bruts	631	683	732	782	832	883	932	977	996	décret n° 87-1102 du 30 décembre 1987 modifié	01/01/2019
Indices majorés	529	568	605	644	682	720	758	792	807	décret n° 82-1105 du 23 décembre 1982 modifié	01/01/2019
Durée de carrière (13 ans)	1a	1a 3m	1a 3m	1a 9m	1a 9m	1a 9m	2a	2a 3m		décret n° 87-1101 du 30 décembre 1987 modifié	01/01/2017



## EMPLOIS ADMINISTRATIFS DE DIRECTION DES COMMUNES

### DIRECTEUR GENERAL DES SERVICES DES COMMUNES DE 20 000 HABITANTS à 40 000 HABITANTS

Echelons	Echelle indiciaire									Références	Date d'effet
	1	2	3	4	5	6	7	8	9		
<b>Indices bruts</b>	<b>661</b>	<b>711</b>	<b>758</b>	<b>802</b>	<b>851</b>	<b>901</b>	<b>953</b>	<b>996</b>	<b>1027</b>	décret n° 87-1102 du 30 décembre 1987 modifié	01/01/2019
<b>Indices majorés</b>	552	590	625	659	696	734	773	807	830	décret n° 82-1105 du 23 décembre 1982 modifié	01/01/2019
Durée de carrière (13 ans)	1a	1a 3m	1a 3m	1a 9m	1a 9m	1a 9m	2a	2a 3m		décret n° 87-1101 du 30 décembre 1987 modifié	01/01/2017



## EMPLOIS ADMINISTRATIFS DE DIRECTION DES COMMUNES

### DIRECTEUR GENERAL DES SERVICES DES COMMUNES DE 40 000 HABITANTS à 80 000 HABITANTS

Echelons	Echelle indiciaire									Références	Date d'effet
	1	2	3	4	5	6	7	8	9		
Indices bruts	706	745	786	831	877	921	966	1027	HEA	décret n° 87-1102 du 30 décembre 1987 modifié	01/01/2019
Indices majorés	586	616	647	681	716	750	783	830		décret n° 82-1105 du 23 décembre 1982 modifié	01/01/2019
Durée de carrière (16 ans)	1a	1a 6m	1a 6m	2a	2a	2a	3a	3a		décret n° 87-1101 du 30 décembre 1987 modifié	01/01/2017



## EMPLOIS ADMINISTRATIFS DE DIRECTION DES COMMUNES

### DIRECTEUR GENERAL DES SERVICES DES COMMUNES DE 80 000 HABITANTS à 150 000 HABITANTS

Echelons	Echelle indiciaire									Références	Date d'effet
	1	2	3	4	5	6	7	8	9		
Indices bruts	817	847	877	911	947	981	1012	HEA	HEB	décret n° 87-1102 du 30 décembre 1987 modifié	01/01/2019
Indices majorés	670	693	716	742	769	795	818			décret n° 82-1105 du 23 décembre 1982 modifié	01/01/2019
Durée de carrière (16 ans)	1a	1a 6m	1a 6m	2a	2a	2a	3a	3a		décret n° 87-1101 du 30 décembre 1987 modifié	01/01/2017



## EMPLOIS ADMINISTRATIFS DE DIRECTION DES COMMUNES

### DIRECTEUR GENERAL DES SERVICES DES COMMUNES DE 150 000 HABITANTS à 400 000 HABITANTS

Echelons	Echelle indiciaire								Références	Date d'effet
	1	2	3	4	5	6	7	8		
Indices bruts	898	921	953	981	1012	HEA	HEB	HEC	décret n° 87-1102 du 30 décembre 1987 modifié	01/01/2019
Indices majorés	731	750	773	795	818				décret n° 82-1105 du 23 décembre 1982 modifié	01/01/2019
Durée de carrière (14 ans)	1a	1a 6m	1a 6m	2a	2a	3a	3a		décret n° 87-1101 du 30 décembre 1987 modifié	01/01/2017



## EMPLOIS ADMINISTRATIFS DE DIRECTION DES ETABLISSEMENTS PUBLICS DE COOPERATION INTERCOMMUNALE A FISCALITE PROPRE

### DIRECTEUR GENERAL DES SERVICES DES EPCI A FISCALITE PROPRE DE 10 000 HABITANTS à 20 000 HABITANTS

Echelons	Echelle indiciaire									Références	Date d'effet
	1	2	3	4	5	6	7	8	9		
Indices bruts	631	683	732	782	832	883	932	977	996	décret n° 87-1102 du 30 décembre 1987 modifié	01/01/2019
Indices majorés	529	568	605	644	682	720	758	792	807	décret n° 82-1105 du 23 décembre 1982 modifié	01/01/2019
Durée de carrière (13 ans)	1a	1a 3m	1a 3m	1a 9m	1a 9m	1a 9m	2a	2a 3m		décret n° 87-1101 du 30 décembre 1987 modifié	01/01/2017



## EMPLOIS ADMINISTRATIFS DE DIRECTION DES ETABLISSEMENTS PUBLICS DE COOPERATION INTERCOMMUNALE A FISCALITE PROPRE

### DIRECTEUR GENERAL DES SERVICES DES EPCI A FISCALITE PROPRE DE 20 000 HABITANTS à 40 000 HABITANTS

Echelons	Echelle indiciaire									Références	Date d'effet
	1	2	3	4	5	6	7	8	9		
Indices bruts	661	711	758	802	851	901	953	996	1027	décret n° 87-1102 du 30 décembre 1987 modifié	01/01/2019
Indices majorés	552	590	625	659	696	734	773	807	830	décret n° 82-1105 du 23 décembre 1982 modifié	01/01/2019
Durée de carrière (13 ans)	1a	1a 3m	1a 3m	1a 9m	1a 9m	1a 9m	2a	2a 3m		décret n° 87-1101 du 30 décembre 1987 modifié	01/01/2017



## EMPLOIS ADMINISTRATIFS DE DIRECTION DES ETABLISSEMENTS PUBLICS DE COOPERATION INTERCOMMUNALE A FISCALITE PROPRE

### DIRECTEUR GENERAL DES SERVICES DES EPCI A FISCALITE PROPRE DE 40 000 HABITANTS à 80 000 HABITANTS

Echelons	Echelle indiciaire									Références	Date d'effet
	1	2	3	4	5	6	7	8	9		
Indices bruts	706	745	786	831	877	921	966	1027	HEA	décret n° 87-1102 du 30 décembre 1987 modifié	01/01/2019
Indices majorés	586	616	647	681	716	750	783	830		décret n° 82-1105 du 23 décembre 1982 modifié	01/01/2019
Durée de carrière (16 ans)	1a	1a 6m	1a 6m	2a	2a	2a	3a	3a		décret n° 87-1101 du 30 décembre 1987 modifié	01/01/2017





## EMPLOIS ADMINISTRATIFS DE DIRECTION DES ETABLISSEMENTS PUBLICS DE COOPERATION INTERCOMMUNALE A FISCALITE PROPRE

### DIRECTEUR GENERAL DES SERVICES DES EPCI A FISCALITE PROPRE DE 80 000 HABITANTS à 150 000 HABITANTS

Echelons	Echelle indiciaire									Références	Date d'effet
	1	2	3	4	5	6	7	8	9		
Indices bruts	817	847	877	911	947	981	1012	HEA	HEB	décret n° 87-1102 du 30 décembre 1987 modifié	01/01/2019
Indices majorés	670	693	716	742	769	795	818			décret n° 82-1105 du 23 décembre 1982 modifié	01/01/2019
Durée de carrière (16 ans)	1a	1a 6m	1a 6m	2a	2a	2a	3a	3a		décret n° 87-1101 du 30 décembre 1987 modifié	01/01/2017



## EMPLOIS ADMINISTRATIFS DE DIRECTION DES ETABLISSEMENTS PUBLICS DE COOPERATION INTERCOMMUNALE A FISCALITE PROPRE

### DIRECTEUR GENERAL DES SERVICES DES EPCI A FISCALITE PROPRE DE 150 000 HABITANTS à 400 000 HABITANTS

Echelons	Echelle indiciaire								Références	Date d'effet
	1	2	3	4	5	6	7	8		
Indices bruts	898	921	953	981	1012	HEA	HEB	HEC	décret n° 87-1102 du 30 décembre 1987 modifié	01/01/2019
Indices majorés	731	750	773	795	818				décret n° 82-1105 du 23 décembre 1982 modifié	01/01/2019
Durée de carrière (14 ans)	1a	1a 6m	1a 6m	2a	2a	3a	3a		décret n° 87-1101 du 30 décembre 1987 modifié	01/01/2017

# Filière

# ANIMATION

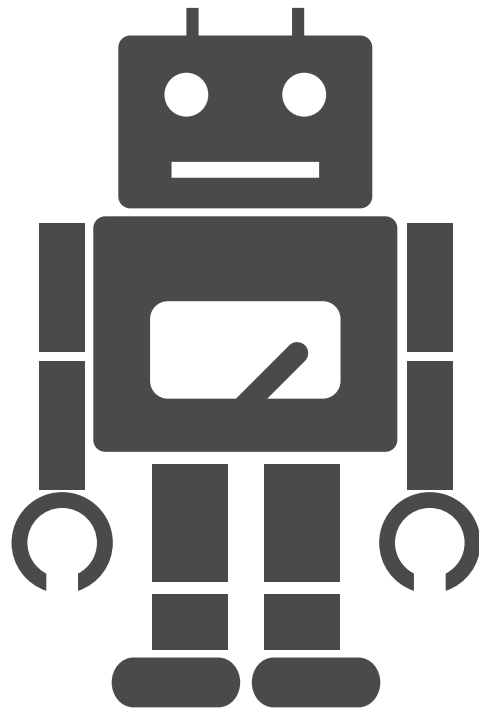



# Grille indiciaire

## Cadre d'emplois de catégorie C / Echelle C1

Echelons	Echelle indiciaire											Références	Date d'effet
	1	2	3	4	5	6	7	8	9	10	11		
Indices bruts	367	368	370	371	374	378	381	387	401	419	432	décret n° 2016-604 du 12 mai 2016	01/01/2022
Indices majorés	340	341	342	343	345	348	351	354	363	372	382	décret n° 82-1105 du 23 déc, 1982 modifié	01/04/2021
Durée de carrière (19 ans)	1a	1a	1a	1a	1a	1a	3a	3a	3a	4a		décret n° 2016-596 du 12 mai 2016	01/01/2022

Les grades suivants relèvent de cette grille indiciaire :

**Adjoint administratif**

**Adjoint technique**

**Adjoint d'animation**

**Adjoint du patrimoine**

**Agent social**

**Opérateur des Activités Physiques et Sportives**



# Grille indiciaire

## Cadre d'emplois de catégorie C / Echelle C2

Echelons	Echelle indiciaire												Références	Date d'effet
	1	2	3	4	5	6	7	8	9	10	11	12		
Indices bruts	368	371	376	387	396	404	416	430	446	461	473	486	décret n° 2016-604 du 12 mai 2016	01/01/2022
Indices majorés	341	343	346	354	360	365	370	380	392	404	412	420	décret n° 82-1105 du 23 déc 1982 modifié	01/04/2021
Durée de carrière (20 ans)	1a	1a	1a	1a	1a	1a	2a	2a	3a	3a	4a		décret n° 2016-596 du 12 mai 2016	01/01/2022

Les grades suivants relèvent de cette grille indiciaire :

**Adjoint administratif principal de 2ème classe**  
**Adjoint technique principal de 2ème classe**  
**Adjoint d'animation principal de 2ème classe**  
**Adjoint du patrimoine principal de 2ème classe**  
**Agent social principal de 2ème classe**  
**ATSEM principal de 2ème classe**

**Auxiliaire de soins principal de 2ème classe**  
(spécialités aide médico-psychologique  
et assistant dentaire)  
**Gardien-brigadier de police municipale**  
**Garde champêtre chef**  
**Opérateur qualifié des APS**



# Grille indiciaire

## Cadre d'emplois de catégorie C / Echelle C3

Echelons	Echelle indiciaire										Références	Date d'effet
	1	2	3	4	5	6	7	8	9	10		
Indices bruts	388	397	412	430	448	460	478	499	525	558	décret n° 2016-604 du 12 mai 2016	01/01/2022
Indices majorés	355	361	368	380	393	403	415	430	450	473	décret n° 82-1105 du 23 décembre 1982 modifié	01/04/2021
Durée de carrière (19 ans)	1a	1a	2a	2a	2a	2a	3a	3a	3a		décret n° 2016-596 du 12 mai 2016	01/01/2022

Les grades suivants relèvent de cette grille indiciaire :

**Adjoint administratif principal de 1ère classe**  
**Adjoint technique principal de 1ère classe**  
**Adjoint d'animation principal de 1ère classe**  
**Adjoint du patrimoine principal de 1ère classe**  
**Agent social principal de 1ère classe**  
**ATSEM principal de 1ère classe**

**Auxiliaire de soins principal de 1ère classe**  
(spécialités aide médico-psychologique  
et assistant dentaire)  
**Garde champêtre chef principal**  
**Opérateur principal des APS**



# Grille indiciaire

## Cadre d'emplois de catégorie B / Premier grade

Echelons	Echelle indiciaire													Références	Date d'effet
	1	2	3	4	5	6	7	8	9	10	11	12	13		
Indices bruts	389	395	397	401	415	431	452	478	500	513	538	563	597	décret n° 2010-330 du 22 mars 2010 modifié	01/09/2022
Indices majorés	356	359	361	363	369	381	396	415	431	441	457	477	503	décret n° 82-1105 du 23 déc 1982 modifié	01/04/2021
Durée de carrière (26 ans)	1a	1a	1a	1a	2a	2a	2a	3a	3a	3a	3a	4a		décret n° 2010-329 du 22 mars 2010 modifié	01/09/2022

Les grades suivants relèvent de cette grille indiciaire :

**Technicien**  
**Animateur**  
**Chef de service de police municipale**  
**Educateur territorial des activités physiques et sportives**  
**Assistant de conservation du patrimoine et des bibliothèques**  
**Assistant d'enseignement artistique**  
**Rédacteur**



# Grille indiciaire

## Cadre d'emplois de catégorie B / Deuxième grade

Echelons	Echelle indiciaire												Références	Date d'effet
	1	2	3	4	5	6	7	8	9	10	11	12		
Indices bruts	401	415	429	444	458	480	506	528	542	567	599	638	décret n°2010-330 du 22 mars 2010 modifié	01/09/2022
Indices majorés	363	369	379	390	401	416	436	452	461	480	504	534	décret n°82-1105 du 23 dec 1982 modifié	01/04/2021
Durée de carrière (26 ans)	1a	1a	2a	2a	2a	2a	3a	3a	3a	3a	4a		décret n°2010-329 du 22 mars 2010 modifié	01/09/2022

Les grades suivants relèvent de cette grille indiciaire :

**Technicien principal de 2ème classe**  
**Animateur principal de 2ème classe**  
**Chef de service de police municipale principal de 2ème classe**  
**Educateur territorial des activités physiques et sportives principal de 2ème classe**  
**Assistant de conservation du patrimoine et des bibliothèques principal de 2ème classe**  
**Assistant d'enseignement artistique principal de 2ème classe**  
**Rédacteur principal de 2ème classe**





# Grille indiciaire

## Cadre d'emplois de catégorie B / Troisième grade

Echelons	Echelle indiciaire											Références	Date d'effet
	1	2	3	4	5	6	7	8	9	10	11		
Indices bruts	446	461	484	513	547	573	604	638	660	684	707	décret n° 2010-330 du 22 mars 2010 modifié	01/01/2019
Indices majorés	392	404	419	441	465	484	508	534	551	569	587	décret n° 82-1105 du 23 dec 1982 modifié	01/04/2021
Durée de carrière (24 ans)	1a	2a	2a	2a	2a	3a	3a	3a	3a	3a		décret n° 2010-329 du 22 mars 2010 modifié	01/01/2017

Les grades suivants relèvent de cette grille indiciaire :

**Technicien principal de 1ère classe**  
**Animateur principal de 1ère classe**  
**Chef de service de police municipale principal de 1ère classe**  
**Educateur territorial des activités physiques et sportives principal de 1ère classe**  
**Assistant de conservation du patrimoine et des bibliothèques principal de 1ère classe**  
**Assistant d'enseignement artistique principal de 1ère classe**  
**Rédacteur principal de 1ère classe**

# Filière **CULTURELLE**





# Grille indiciaire

## Cadre d'emplois de catégorie C / Echelle C1

Echelons	Echelle indiciaire											Références	Date d'effet
	1	2	3	4	5	6	7	8	9	10	11		
Indices bruts	367	368	370	371	374	378	381	387	401	419	432	décret n° 2016-604 du 12 mai 2016	01/01/2022
Indices majorés	340	341	342	343	345	348	351	354	363	372	382	décret n° 82-1105 du 23 déc, 1982 modifié	01/04/2021
Durée de carrière (19 ans)	1a	1a	1a	1a	1a	1a	3a	3a	3a	4a		décret n° 2016-596 du 12 mai 2016	01/01/2022

Les grades suivants relèvent de cette grille indiciaire :

**Adjoint administratif**

**Adjoint technique**

**Adjoint d'animation**

**Adjoint du patrimoine**

**Agent social**

**Opérateur des Activités Physiques et Sportives**



# Grille indiciaire

## Cadre d'emplois de catégorie C / Echelle C2

Echelons	Echelle indiciaire												Références	Date d'effet
	1	2	3	4	5	6	7	8	9	10	11	12		
Indices bruts	368	371	376	387	396	404	416	430	446	461	473	486	décret n° 2016-604 du 12 mai 2016	01/01/2022
Indices majorés	341	343	346	354	360	365	370	380	392	404	412	420	décret n° 82-1105 du 23 déc 1982 modifié	01/04/2021
Durée de carrière (20 ans)	1a	1a	1a	1a	1a	1a	2a	2a	3a	3a	4a		décret n° 2016-596 du 12 mai 2016	01/01/2022

Les grades suivants relèvent de cette grille indiciaire :

**Adjoint administratif principal de 2ème classe**  
**Adjoint technique principal de 2ème classe**  
**Adjoint d'animation principal de 2ème classe**  
**Adjoint du patrimoine principal de 2ème classe**  
**Agent social principal de 2ème classe**  
**ATSEM principal de 2ème classe**

**Auxiliaire de soins principal de 2ème classe**  
(spécialités aide médico-psychologique  
et assistant dentaire)  
**Gardien-brigadier de police municipale**  
**Garde champêtre chef**  
**Opérateur qualifié des APS**



# Grille indiciaire

## Cadre d'emplois de catégorie C / Echelle C3

Echelons	Echelle indiciaire										Références	Date d'effet
	1	2	3	4	5	6	7	8	9	10		
Indices bruts	388	397	412	430	448	460	478	499	525	558	décret n° 2016-604 du 12 mai 2016	01/01/2022
Indices majorés	355	361	368	380	393	403	415	430	450	473	décret n° 82-1105 du 23 décembre 1982 modifié	01/04/2021
Durée de carrière (19 ans)	1a	1a	2a	2a	2a	2a	3a	3a	3a		décret n° 2016-596 du 12 mai 2016	01/01/2022

Les grades suivants relèvent de cette grille indiciaire :

**Adjoint administratif principal de 1ère classe**  
**Adjoint technique principal de 1ère classe**  
**Adjoint d'animation principal de 1ère classe**  
**Adjoint du patrimoine principal de 1ère classe**  
**Agent social principal de 1ère classe**  
**ATSEM principal de 1ère classe**

**Auxiliaire de soins principal de 1ère classe**  
(spécialités aide médico-psychologique  
et assistant dentaire)  
**Garde champêtre chef principal**  
**Opérateur principal des APS**



# Grille indiciaire

## Cadre d'emplois de catégorie B / Premier grade

Echelons	Echelle indiciaire													Références	Date d'effet
	1	2	3	4	5	6	7	8	9	10	11	12	13		
Indices bruts	389	395	397	401	415	431	452	478	500	513	538	563	597	décret n° 2010-330 du 22 mars 2010 modifié	01/09/2022
Indices majorés	356	359	361	363	369	381	396	415	431	441	457	477	503	décret n° 82-1105 du 23 déc 1982 modifié	01/04/2021
Durée de carrière (26 ans)	1a	1a	1a	1a	2a	2a	2a	3a	3a	3a	3a	4a		décret n° 2010-329 du 22 mars 2010 modifié	01/09/2022

Les grades suivants relèvent de cette grille indiciaire :

**Technicien**  
**Animateur**  
**Chef de service de police municipale**  
**Educateur territorial des activités physiques et sportives**  
**Assistant de conservation du patrimoine et des bibliothèques**  
**Assistant d'enseignement artistique**  
**Rédacteur**



# Grille indiciaire

## Cadre d'emplois de catégorie B / Deuxième grade

Echelons	Echelle indiciaire												Références	Date d'effet
	1	2	3	4	5	6	7	8	9	10	11	12		
Indices bruts	401	415	429	444	458	480	506	528	542	567	599	638	décret n°2010-330 du 22 mars 2010 modifié	01/09/2022
Indices majorés	363	369	379	390	401	416	436	452	461	480	504	534	décret n°82-1105 du 23 dec 1982 modifié	01/04/2021
Durée de carrière (26 ans)	1a	1a	2a	2a	2a	2a	3a	3a	3a	3a	4a		décret n°2010-329 du 22 mars 2010 modifié	01/09/2022

Les grades suivants relèvent de cette grille indiciaire :

**Technicien principal de 2ème classe**  
**Animateur principal de 2ème classe**  
**Chef de service de police municipale principal de 2ème classe**  
**Educateur territorial des activités physiques et sportives principal de 2ème classe**  
**Assistant de conservation du patrimoine et des bibliothèques principal de 2ème classe**  
**Assistant d'enseignement artistique principal de 2ème classe**  
**Rédacteur principal de 2ème classe**



# Grille indiciaire

## Cadre d'emplois de catégorie B / Troisième grade

Echelons	Echelle indiciaire											Références	Date d'effet
	1	2	3	4	5	6	7	8	9	10	11		
Indices bruts	446	461	484	513	547	573	604	638	660	684	707	décret n° 2010-330 du 22 mars 2010 modifié	01/01/2019
Indices majorés	392	404	419	441	465	484	508	534	551	569	587	décret n° 82-1105 du 23 dec 1982 modifié	01/04/2021
Durée de carrière (24 ans)	1a	2a	2a	2a	2a	3a	3a	3a	3a	3a		décret n° 2010-329 du 22 mars 2010 modifié	01/01/2017

Les grades suivants relèvent de cette grille indiciaire :

**Technicien principal de 1ère classe**  
**Animateur principal de 1ère classe**  
**Chef de service de police municipale principal de 1ère classe**  
**Educateur territorial des activités physiques et sportives principal de 1ère classe**  
**Assistant de conservation du patrimoine et des bibliothèques principal de 1ère classe**  
**Assistant d'enseignement artistique principal de 1ère classe**  
**Rédacteur principal de 1ère classe**





# Grille indiciaire

## Cadre d'emplois de catégorie A / Attachés de conservation du patrimoine

### ATTACHE DE CONSERVATION DU PATRIMOINE

Echelons	Echelle indiciaire											Références	Date d'effet
	1	2	3	4	5	6	7	8	9	10	11		
Indices bruts	444	469	499	525	567	611	653	693	732	778	821	décret n° 91-844 du 02 sept 1991 modifié	01/01/2020
Indices majorés	390	410	430	450	480	513	545	575	605	640	673	décret n° 82-1105 du 23 déc 1982 modifié	01/01/2020
Durée de carrière (26 ans)	1a 6m	2a	2a	2a	2a 6m	3a	3a	3a	3a	4a		décret n° 91-843 du 02 sept 1991 modifié	01/01/2017



# Grille indiciaire

## Cadre d'emplois de catégorie A / Attachés de conservation du patrimoine

### ATTACHE PRINCIPAL DE CONSERVATION DU PATRIMOINE

Echelons	Echelle indiciaire										Références	Date d'effet
	1	2	3	4	5	6	7	8	9	10		
Indices bruts	593	639	693	732	791	843	896	946	995	1015	décret n° 91-844 du 02 sept 1991 modifié	01/01/2021
Indices majorés	500	535	575	605	650	690	730	768	806	821	décret n° 82-1105 du 23 déc 1982 modifié	01/01/2021
Durée de carrière (18 ans)	2a	2a	2a	2a	2a	2a 6m	2a 6m	3a	3a		décret n° 91-843 du 02 sept 1991 modifié	01/01/2021



# Grille indiciaire

## Cadre d'emplois de catégorie A / Bibliothécaires

### BIBLIOTHECAIRE

Echelons	Echelle indiciaire											Références	Date d'effet
	1	2	3	4	5	6	7	8	9	10	11		
Indices bruts	444	469	499	525	567	611	653	693	732	778	821	décret n° 91-846 du 02 sept 1991 modifié	01/01/2020
Indices majorés	390	410	430	450	480	513	545	575	605	640	673	décret n° 82-1105 du 23 déc 1982 modifié	01/01/2020
Durée de carrière (26 ans)	1a 6m	2a	2a	2a	2a 6m	3a	3a	3a	3a	4a		décret n° 91-845 du 02 sept 1991 modifié	01/01/2017



# Grille indiciaire

## Cadre d'emplois de catégorie A / Bibliothécaires

### BIBLIOTHECAIRE PRINCIPAL

Echelons	Echelle indiciaire										Références	Date d'effet
	1	2	3	4	5	6	7	8	9	10		
Indices bruts	593	639	693	732	791	843	896	946	995	1015	décret n° 91-846 du 02 sept 1991 modifié	01/01/2021
Indices majorés	500	535	575	605	650	690	730	768	806	821	décret n° 82-1105 du 23 déc 1982 modifié	01/01/2021
Durée de carrière (18 ans)	2a	2a	2a	2a	2a	2a 6m	2a 6m	3a	3a		décret n° 91-845 du 02 sept 1991 modifié	01/01/2021



# Grille indiciaire

## Cadre d'emplois de catégorie A / Conservateurs de bibliothèque

### CONSERVATEUR DE BIBLIOTHEQUE

Echelons	Echelle indiciaire										Références	Date d'effet
	Elève (concours)		Stage unique	Carrière								
	1	2		1	2	3	4	5	6	7		
Indices bruts	416	459	470	510	551	605	659	713	787	862	décret n° 91-842 du 2 septembre 1991 modifié	01/01/2019
Indices majorés	370	402	411	439	468	509	550	591	648	705	décret n° 82-1105 du 23 décembre 1982 modifié	01/01/2019
Durée de carrière (14 ans 6 mois) (1)	1a	6m	(2)	2a	2a	2a 6m	2a 6m	2a 6m	3a		décret n° 91-841 du 2 septembre 1991 modifié	01/01/2017

(1) hors scolarité et hors stage

(2) 6 mois après concours ou 1 an après promotion interne



# Grille indiciaire

## Cadre d'emplois de catégorie A / Conservateurs de bibliothèque

### CONSERVATEUR DE BIBLIOTHEQUE EN CHEF

Echelons	Echelle indiciaire						Références	Date d'effet
	1	2	3	4	5	6		
Indices bruts	713	792	883	977	1027	HEA	décret n° 91-842 du 2 septembre 1991 modifié	01/01/2019
Indices majorés	591	651	720	792	830		décret n° 82-1105 du 23 décembre 1982 modifié	01/01/2019
Durée de carrière (10 ans)	1a	2a	2a	2a	3a		décret n° 91-841 du 2 septembre 1991 modifié	01/01/2017



# Grille indiciaire

## Cadre d'emplois de catégorie A / Conservateurs du patrimoine

### CONSERVATEUR DU PATRIMOINE

Echelons	Echelle indiciaire										Références	Date d'effet
	Elève (concours)		Carrière									
	1	2	1	2	3	4	5	6	7	8		
Indices bruts	416	459	525	566	620	674	728	803	878	912	décret n° 2022-559 du 14 avril 2022	17/04/2022
Indices majorés	370	402	450	479	520	561	602	659	716	743	décret n° 82-1105 du 23 décembre 1982 modifié	01/04/2021
Durée de carrière (17 ans 6 mois) <b>(1)</b>	1a	6m	2a	2a	2a 6m	2a 6m	2a 6m	3a	3a		décret n° 91-839 du 2 septembre 1991 modifié	17/04/2022

**(1) hors scolarité**



# Grille indiciaire

## Cadre d'emplois de catégorie A / Conservateurs du patrimoine

### CONSERVATEUR DU PATRIMOINE EN CHEF

Echelons	Echelle indiciaire							Références	Date d'effet
	1	2	3	4	5	6	7		
Indices bruts	747	826	924	1015	1027	HEA	HEB	décret n° 2022-559 du 14 avril 2022	17/04/2022
Indices majorés	617	677	751	821	830			décret n° 82-1105 du 23 décembre 1982 modifié	01/04/2021
Durée de carrière (14 ans)	1a	2a	2a	2a	3a	4a		décret n° 91-839 du 2 septembre 1991 modifié	17/04/2022





# Grille indiciaire

Cadre d'emplois de catégorie A / Directeurs d'établissement d'enseignement artistique

## DIRECTEUR D'ETABLISSEMENT D'ENSEIGNEMENT ARTISTIQUE DE DEUXIEME CATEGORIE

Echelons	Echelle indiciaire										Références	Date d'effet
	1	2	3	4	5	6	7	8	9	10		
Indices bruts	588	620	668	726	767	815	858	899	950	1020	décret n° 91-856 du 2 septembre 1991 modifié	01/01/2021
Indices majorés	496	520	557	601	632	668	701	732	771	824	décret n° 82-1105 du 23 décembre 1982 modifié	01/01/2021
Durée de carrière (28 ans)	1a 6m	3a	3a	3a	3a 6m	3a 6m	3a 6m	3a 6m	3a 6m		décret n° 91-855 du 2 septembre 1991 modifié	01/01/2017



# Grille indiciaire

Cadre d'emplois de catégorie A / Directeurs d'établissement d'enseignement artistique

## DIRECTEUR D'ETABLISSEMENT D'ENSEIGNEMENT ARTISTIQUE DE PREMIERE CATEGORIE

Echelons	Echelle indiciaire									Références	Date d'effet
	1	2	3	4	5	6	7	8	9		
<b>Indices bruts</b>	<b>601</b>	<b>641</b>	<b>690</b>	<b>742</b>	<b>797</b>	<b>862</b>	<b>929</b>	<b>979</b>	<b>1027</b>	décret n° 91-856 du 2 septembre 1991 modifié	01/01/2020
<b>Indices majorés</b>	506	536	573	613	655	705	755	793	830	décret n° 82-1105 du 23 décembre 1982 modifié	01/01/2020
Durée de carrière (24 ans 6 mois)	1a 6m	3a	3a	3a	3a 6m	3a 6m	3a 6m	3a 6m		décret n° 91-855 du 2 septembre 1991 modifié	01/01/2017



# Grille indiciaire

## Cadre d'emplois de catégorie A / Professeurs d'enseignement artistique

### PROFESSEUR D'ENSEIGNEMENT ARTISTIQUE DE CLASSE NORMALE

Echelons	Echelle indiciaire									Références	Date d'effet
	1	2	3	4	5	6	7	8	9		
<b>Indices bruts</b>	<b>450</b>	<b>488</b>	<b>519</b>	<b>558</b>	<b>608</b>	<b>668</b>	<b>712</b>	<b>763</b>	<b>821</b>	décret n° 91-858 du 02 septembre 1991 modifié	01/01/2020
<b>Indices majorés</b>	395	422	446	473	511	557	590	629	673	décret n° 82-1105 du 23 décembre 1982 modifié	01/01/2020
Durée de carrière (23 ans 6 mois)	1a 6m	2a 6m	3a	3a	3a	3a 6m	3a 6m	3a 6m		décret n° 91-857 du 02 septembre 1991 modifié	01/01/2017



# Grille indiciaire

## Cadre d'emplois de catégorie A / Professeurs d'enseignement artistique

### PROFESSEUR D'ENSEIGNEMENT ARTISTIQUE HORS CLASSE

Echelons	Echelle indiciaire								Références	Date d'effet
	1	2	3	4	5	6	7	8		
Indices bruts	620	712	757	815	876	939	995	1015	décret n° 91-858 du 02 septembre 1991 modifié	01/01/2021
Indices majorés	520	590	624	668	715	763	806	821	décret n° 82-1105 du 23 décembre 1982 modifié	01/01/2021
Durée de carrière (16 ans)	2a 6m	2a 6m	2a 6m	2a 6m	3a	3a	3a		décret n° 91-857 du 02 septembre 1991 modifié	01/01/2021

# Filière

# POLICE





# Grille indiciaire

## Cadre d'emplois de catégorie C / Echelle C1

Echelons	Echelle indiciaire											Références	Date d'effet
	1	2	3	4	5	6	7	8	9	10	11		
Indices bruts	367	368	370	371	374	378	381	387	401	419	432	décret n° 2016-604 du 12 mai 2016	01/01/2022
Indices majorés	340	341	342	343	345	348	351	354	363	372	382	décret n° 82-1105 du 23 déc, 1982 modifié	01/04/2021
Durée de carrière (19 ans)	1a	1a	1a	1a	1a	1a	3a	3a	3a	4a		décret n° 2016-596 du 12 mai 2016	01/01/2022

Les grades suivants relèvent de cette grille indiciaire :

**Adjoint administratif**

**Adjoint technique**

**Adjoint d'animation**

**Adjoint du patrimoine**

**Agent social**

**Opérateur des Activités Physiques et Sportives**



# Grille indiciaire

## Cadre d'emplois de catégorie C / Echelle C2

Echelons	Echelle indiciaire												Références	Date d'effet
	1	2	3	4	5	6	7	8	9	10	11	12		
Indices bruts	368	371	376	387	396	404	416	430	446	461	473	486	décret n° 2016-604 du 12 mai 2016	01/01/2022
Indices majorés	341	343	346	354	360	365	370	380	392	404	412	420	décret n° 82-1105 du 23 déc 1982 modifié	01/04/2021
Durée de carrière (20 ans)	1a	1a	1a	1a	1a	1a	2a	2a	3a	3a	4a		décret n° 2016-596 du 12 mai 2016	01/01/2022

Les grades suivants relèvent de cette grille indiciaire :

**Adjoint administratif principal de 2ème classe**  
**Adjoint technique principal de 2ème classe**  
**Adjoint d'animation principal de 2ème classe**  
**Adjoint du patrimoine principal de 2ème classe**  
**Agent social principal de 2ème classe**  
**ATSEM principal de 2ème classe**

**Auxiliaire de soins principal de 2ème classe**  
(spécialités aide médico-psychologique  
et assistant dentaire)  
**Gardien-brigadier de police municipale**  
**Garde champêtre chef**  
**Opérateur qualifié des APS**



# Grille indiciaire

## Cadre d'emplois de catégorie C / Echelle C3

Echelons	Echelle indiciaire										Références	Date d'effet
	1	2	3	4	5	6	7	8	9	10		
Indices bruts	388	397	412	430	448	460	478	499	525	558	décret n° 2016-604 du 12 mai 2016	01/01/2022
Indices majorés	355	361	368	380	393	403	415	430	450	473	décret n° 82-1105 du 23 décembre 1982 modifié	01/04/2021
Durée de carrière (19 ans)	1a	1a	2a	2a	2a	2a	3a	3a	3a		décret n° 2016-596 du 12 mai 2016	01/01/2022

Les grades suivants relèvent de cette grille indiciaire :

**Adjoint administratif principal de 1ère classe**  
**Adjoint technique principal de 1ère classe**  
**Adjoint d'animation principal de 1ère classe**  
**Adjoint du patrimoine principal de 1ère classe**  
**Agent social principal de 1ère classe**  
**ATSEM principal de 1ère classe**

**Auxiliaire de soins principal de 1ère classe**  
(spécialités aide médico-psychologique  
et assistant dentaire)  
**Garde champêtre chef principal**  
**Opérateur principal des APS**





# Grille indiciaire

## Cadre d'emplois de catégorie C / Brigadier-chef principal

Echelons	Echelle indiciaire										Références	Date d'effet
	1	2	3	4	5	6	7	8	9	Echelon Spécial		
Indices bruts	390	407	425	445	469	487	501	526	566	597	décret n° 94-733 du 24 août 1994 modifié	01/01/2022
Indices majorés	357	367	377	391	410	421	432	451	479	503	décret n° 82-1105 du 23 déc 1982 modifié	01/04/2021
Durée de carrière (19 ans 6 mois)	2a	2a	2a	2a	2a	2a 6m	3a	4a			décret n° 2006-1391 du 17 nov 2006 modifié	01/01/2017



# Grille indiciaire

## Cadre d'emplois de catégorie C / Chef de police municipale

### A titre transitoire

Echelons	Echelle indiciaire								Références	Date d'effet
	1	2	3	4	5	6	7	Echelon Spécial		
<b>Indices bruts</b>	<b>394</b>	<b>417</b>	<b>425</b>	<b>454</b>	<b>473</b>	<b>526</b>	<b>566</b>	<b>597</b>	décret n° 94-733 du 24 août 1994 modifié	01/01/2022
<b>Indices majorés</b>	359	371	377	398	412	451	479	503	décret n° 82-1105 du 23 déc 1982 modifié	01/04/2021
Durée de carrière (20 ans)	2a 3m	2a 9m	3a 3m	3a 9m	4a	4a			décret n° 2006-1391 du 17 nov 2006 modifié	01/01/2017



# Grille indiciaire

## Cadre d'emplois de catégorie B / Premier grade

Echelons	Echelle indiciaire													Références	Date d'effet
	1	2	3	4	5	6	7	8	9	10	11	12	13		
Indices bruts	389	395	397	401	415	431	452	478	500	513	538	563	597	décret n° 2010-330 du 22 mars 2010 modifié	01/09/2022
Indices majorés	356	359	361	363	369	381	396	415	431	441	457	477	503	décret n° 82-1105 du 23 déc 1982 modifié	01/04/2021
Durée de carrière (26 ans)	1a	1a	1a	1a	2a	2a	2a	3a	3a	3a	3a	4a		décret n° 2010-329 du 22 mars 2010 modifié	01/09/2022

Les grades suivants relèvent de cette grille indiciaire :

**Technicien**  
**Animateur**  
**Chef de service de police municipale**  
**Educateur territorial des activités physiques et sportives**  
**Assistant de conservation du patrimoine et des bibliothèques**  
**Assistant d'enseignement artistique**  
**Rédacteur**



# Grille indiciaire

## Cadre d'emplois de catégorie B / Deuxième grade

Echelons	Echelle indiciaire												Références	Date d'effet
	1	2	3	4	5	6	7	8	9	10	11	12		
Indices bruts	401	415	429	444	458	480	506	528	542	567	599	638	décret n°2010-330 du 22 mars 2010 modifié	01/09/2022
Indices majorés	363	369	379	390	401	416	436	452	461	480	504	534	décret n°82-1105 du 23 dec 1982 modifié	01/04/2021
Durée de carrière (26 ans)	1a	1a	2a	2a	2a	2a	3a	3a	3a	3a	4a		décret n°2010-329 du 22 mars 2010 modifié	01/09/2022

Les grades suivants relèvent de cette grille indiciaire :

**Technicien principal de 2ème classe**  
**Animateur principal de 2ème classe**  
**Chef de service de police municipale principal de 2ème classe**  
**Educateur territorial des activités physiques et sportives principal de 2ème classe**  
**Assistant de conservation du patrimoine et des bibliothèques principal de 2ème classe**  
**Assistant d'enseignement artistique principal de 2ème classe**  
**Rédacteur principal de 2ème classe**



# Grille indiciaire

## Cadre d'emplois de catégorie B / Troisième grade

Echelons	Echelle indiciaire											Références	Date d'effet
	1	2	3	4	5	6	7	8	9	10	11		
Indices bruts	446	461	484	513	547	573	604	638	660	684	707	décret n° 2010-330 du 22 mars 2010 modifié	01/01/2019
Indices majorés	392	404	419	441	465	484	508	534	551	569	587	décret n° 82-1105 du 23 dec 1982 modifié	01/04/2021
Durée de carrière (24 ans)	1a	2a	2a	2a	2a	3a	3a	3a	3a	3a		décret n° 2010-329 du 22 mars 2010 modifié	01/01/2017

Les grades suivants relèvent de cette grille indiciaire :

**Technicien principal de 1ère classe**  
**Animateur principal de 1ère classe**  
**Chef de service de police municipale principal de 1ère classe**  
**Educateur territorial des activités physiques et sportives principal de 1ère classe**  
**Assistant de conservation du patrimoine et des bibliothèques principal de 1ère classe**  
**Assistant d'enseignement artistique principal de 1ère classe**  
**Rédacteur principal de 1ère classe**

# Filière **SPORTIVE**





# Grille indiciaire

## Cadre d'emplois de catégorie C / Echelle C1

Echelons	Echelle indiciaire											Références	Date d'effet
	1	2	3	4	5	6	7	8	9	10	11		
Indices bruts	367	368	370	371	374	378	381	387	401	419	432	décret n° 2016-604 du 12 mai 2016	01/01/2022
Indices majorés	340	341	342	343	345	348	351	354	363	372	382	décret n° 82-1105 du 23 déc, 1982 modifié	01/04/2021
Durée de carrière (19 ans)	1a	1a	1a	1a	1a	1a	3a	3a	3a	4a		décret n° 2016-596 du 12 mai 2016	01/01/2022

Les grades suivants relèvent de cette grille indiciaire :

**Adjoint administratif**

**Adjoint technique**

**Adjoint d'animation**

**Adjoint du patrimoine**

**Agent social**

**Opérateur des Activités Physiques et Sportives**



# Grille indiciaire

## Cadre d'emplois de catégorie C / Echelle C2

Echelons	Echelle indiciaire												Références	Date d'effet
	1	2	3	4	5	6	7	8	9	10	11	12		
Indices bruts	368	371	376	387	396	404	416	430	446	461	473	486	décret n° 2016-604 du 12 mai 2016	01/01/2022
Indices majorés	341	343	346	354	360	365	370	380	392	404	412	420	décret n° 82-1105 du 23 déc 1982 modifié	01/04/2021
Durée de carrière (20 ans)	1a	1a	1a	1a	1a	1a	2a	2a	3a	3a	4a		décret n° 2016-596 du 12 mai 2016	01/01/2022

Les grades suivants relèvent de cette grille indiciaire :

**Adjoint administratif principal de 2ème classe**  
**Adjoint technique principal de 2ème classe**  
**Adjoint d'animation principal de 2ème classe**  
**Adjoint du patrimoine principal de 2ème classe**  
**Agent social principal de 2ème classe**  
**ATSEM principal de 2ème classe**

**Auxiliaire de soins principal de 2ème classe**  
(spécialités aide médico-psychologique  
et assistant dentaire)  
**Gardien-brigadier de police municipale**  
**Garde champêtre chef**  
**Opérateur qualifié des APS**





# Grille indiciaire

## Cadre d'emplois de catégorie C / Echelle C3

Echelons	Echelle indiciaire										Références	Date d'effet
	1	2	3	4	5	6	7	8	9	10		
Indices bruts	388	397	412	430	448	460	478	499	525	558	décret n° 2016-604 du 12 mai 2016	01/01/2022
Indices majorés	355	361	368	380	393	403	415	430	450	473	décret n° 82-1105 du 23 décembre 1982 modifié	01/04/2021
Durée de carrière (19 ans)	1a	1a	2a	2a	2a	2a	3a	3a	3a		décret n° 2016-596 du 12 mai 2016	01/01/2022

Les grades suivants relèvent de cette grille indiciaire :

**Adjoint administratif principal de 1ère classe**  
**Adjoint technique principal de 1ère classe**  
**Adjoint d'animation principal de 1ère classe**  
**Adjoint du patrimoine principal de 1ère classe**  
**Agent social principal de 1ère classe**  
**ATSEM principal de 1ère classe**

**Auxiliaire de soins principal de 1ère classe**  
(spécialités aide médico-psychologique  
et assistant dentaire)  
**Garde champêtre chef principal**  
**Opérateur principal des APS**



# Grille indiciaire

## Cadre d'emplois de catégorie B / Premier grade

Echelons	Echelle indiciaire													Références	Date d'effet
	1	2	3	4	5	6	7	8	9	10	11	12	13		
Indices bruts	389	395	397	401	415	431	452	478	500	513	538	563	597	décret n° 2010-330 du 22 mars 2010 modifié	01/09/2022
Indices majorés	356	359	361	363	369	381	396	415	431	441	457	477	503	décret n° 82-1105 du 23 déc 1982 modifié	01/04/2021
Durée de carrière (26 ans)	1a	1a	1a	1a	2a	2a	2a	3a	3a	3a	3a	4a		décret n° 2010-329 du 22 mars 2010 modifié	01/09/2022

Les grades suivants relèvent de cette grille indiciaire :

**Technicien**  
**Animateur**  
**Chef de service de police municipale**  
**Educateur territorial des activités physiques et sportives**  
**Assistant de conservation du patrimoine et des bibliothèques**  
**Assistant d'enseignement artistique**  
**Rédacteur**



# Grille indiciaire

## Cadre d'emplois de catégorie B / Deuxième grade

Echelons	Echelle indiciaire												Références	Date d'effet
	1	2	3	4	5	6	7	8	9	10	11	12		
Indices bruts	401	415	429	444	458	480	506	528	542	567	599	638	décret n°2010-330 du 22 mars 2010 modifié	01/09/2022
Indices majorés	363	369	379	390	401	416	436	452	461	480	504	534	décret n°82-1105 du 23 dec 1982 modifié	01/04/2021
Durée de carrière (26 ans)	1a	1a	2a	2a	2a	2a	3a	3a	3a	3a	4a		décret n°2010-329 du 22 mars 2010 modifié	01/09/2022

Les grades suivants relèvent de cette grille indiciaire :

**Technicien principal de 2ème classe**  
**Animateur principal de 2ème classe**  
**Chef de service de police municipale principal de 2ème classe**  
**Educateur territorial des activités physiques et sportives principal de 2ème classe**  
**Assistant de conservation du patrimoine et des bibliothèques principal de 2ème classe**  
**Assistant d'enseignement artistique principal de 2ème classe**  
**Rédacteur principal de 2ème classe**



# Grille indiciaire

## Cadre d'emplois de catégorie B / Troisième grade

Echelons	Echelle indiciaire											Références	Date d'effet
	1	2	3	4	5	6	7	8	9	10	11		
Indices bruts	446	461	484	513	547	573	604	638	660	684	707	décret n° 2010-330 du 22 mars 2010 modifié	01/01/2019
Indices majorés	392	404	419	441	465	484	508	534	551	569	587	décret n° 82-1105 du 23 dec 1982 modifié	01/04/2021
Durée de carrière (24 ans)	1a	2a	2a	2a	2a	3a	3a	3a	3a	3a		décret n° 2010-329 du 22 mars 2010 modifié	01/01/2017

Les grades suivants relèvent de cette grille indiciaire :

**Technicien principal de 1ère classe**  
**Animateur principal de 1ère classe**  
**Chef de service de police municipale principal de 1ère classe**  
**Educateur territorial des activités physiques et sportives principal de 1ère classe**  
**Assistant de conservation du patrimoine et des bibliothèques principal de 1ère classe**  
**Assistant d'enseignement artistique principal de 1ère classe**  
**Rédacteur principal de 1ère classe**

# Filière

# TECHNIQUE

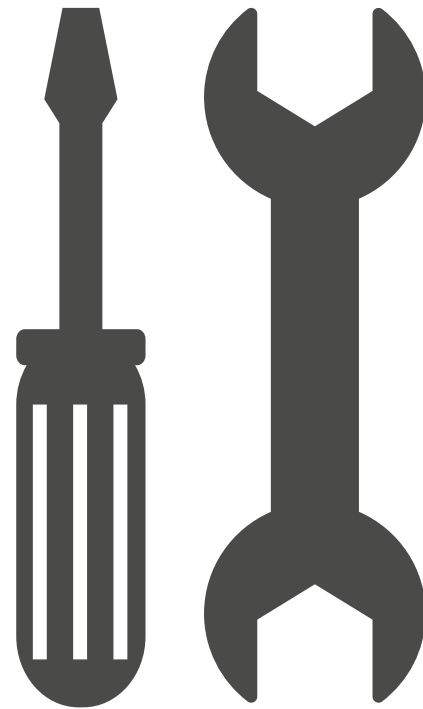



# Grille indiciaire

## Cadre d'emplois de catégorie C / Echelle C1

Echelons	Echelle indiciaire											Références	Date d'effet
	1	2	3	4	5	6	7	8	9	10	11		
Indices bruts	367	368	370	371	374	378	381	387	401	419	432	décret n° 2016-604 du 12 mai 2016	01/01/2022
Indices majorés	340	341	342	343	345	348	351	354	363	372	382	décret n° 82-1105 du 23 déc, 1982 modifié	01/04/2021
Durée de carrière (19 ans)	1a	1a	1a	1a	1a	1a	3a	3a	3a	4a		décret n° 2016-596 du 12 mai 2016	01/01/2022

Les grades suivants relèvent de cette grille indiciaire :

**Adjoint administratif**

**Adjoint technique**

**Adjoint d'animation**

**Adjoint du patrimoine**

**Agent social**

**Opérateur des Activités Physiques et Sportives**



# Grille indiciaire

## Cadre d'emplois de catégorie C / Echelle C2

Echelons	Echelle indiciaire												Références	Date d'effet
	1	2	3	4	5	6	7	8	9	10	11	12		
Indices bruts	368	371	376	387	396	404	416	430	446	461	473	486	décret n° 2016-604 du 12 mai 2016	01/01/2022
Indices majorés	341	343	346	354	360	365	370	380	392	404	412	420	décret n° 82-1105 du 23 déc 1982 modifié	01/04/2021
Durée de carrière (20 ans)	1a	1a	1a	1a	1a	1a	2a	2a	3a	3a	4a		décret n° 2016-596 du 12 mai 2016	01/01/2022

Les grades suivants relèvent de cette grille indiciaire :

**Adjoint administratif principal de 2ème classe**  
**Adjoint technique principal de 2ème classe**  
**Adjoint d'animation principal de 2ème classe**  
**Adjoint du patrimoine principal de 2ème classe**  
**Agent social principal de 2ème classe**  
**ATSEM principal de 2ème classe**

**Auxiliaire de soins principal de 2ème classe**  
(spécialités aide médico-psychologique  
et assistant dentaire)  
**Gardien-brigadier de police municipale**  
**Garde champêtre chef**  
**Opérateur qualifié des APS**



# Grille indiciaire

## Cadre d'emplois de catégorie C / Echelle C3

Echelons	Echelle indiciaire										Références	Date d'effet
	1	2	3	4	5	6	7	8	9	10		
Indices bruts	388	397	412	430	448	460	478	499	525	558	décret n° 2016-604 du 12 mai 2016	01/01/2022
Indices majorés	355	361	368	380	393	403	415	430	450	473	décret n° 82-1105 du 23 décembre 1982 modifié	01/04/2021
Durée de carrière (19 ans)	1a	1a	2a	2a	2a	2a	3a	3a	3a		décret n° 2016-596 du 12 mai 2016	01/01/2022

Les grades suivants relèvent de cette grille indiciaire :

**Adjoint administratif principal de 1ère classe**  
**Adjoint technique principal de 1ère classe**  
**Adjoint d'animation principal de 1ère classe**  
**Adjoint du patrimoine principal de 1ère classe**  
**Agent social principal de 1ère classe**  
**ATSEM principal de 1ère classe**

**Auxiliaire de soins principal de 1ère classe**  
(spécialités aide médico-psychologique  
et assistant dentaire)  
**Garde champêtre chef principal**  
**Opérateur principal des APS**





# Grille indiciaire

## Cadre d'emplois de catégorie C / Agent de maîtrise

Echelons	Echelle indiciaire													Références	Date d'effet
	1	2	3	4	5	6	7	8	9	10	11	12	13		
Indices bruts	372	375	380	388	397	415	437	449	465	479	499	525	562	décret n° 88-548 du 6 mai 1988 modifié	01/01/2022
Indices majorés	343	346	350	355	361	369	385	394	407	416	430	450	476	décret n° 82-1105 du 23 déc 1982 modifié	01/04/2021
Durée de carrière (24 ans)	1a	1a	1a	2a	2a	2a	2a	2a	2a	3a	3a	3a		décret n° 88-547 du 6 mai 1988 modifié	01/01/2022



# Grille indiciaire

## Cadre d'emplois de catégorie C / Agent de maîtrise principal

Echelons	Echelle indiciaire										Références	Date d'effet
	1	2	3	4	5	6	7	8	9	10		
Indices bruts	390	400	420	446	468	492	505	526	563	597	décret n° 88-548 du 06 mai 1988 modifié	01/01/2022
Indices majorés	357	363	373	392	409	425	435	451	477	503	décret n° 82-1105 du 23 déc 1982 modifié	01/04/2021
Durée de carrière (20 ans)	1a	1a	2a	2a	2a	2a	3a	3a	4a		décret n° 88-547 du 06 mai 1988 modifié	01/01/2017



# Grille indiciaire

## Cadre d'emplois de catégorie B / Premier grade

Echelons	Echelle indiciaire													Références	Date d'effet
	1	2	3	4	5	6	7	8	9	10	11	12	13		
Indices bruts	389	395	397	401	415	431	452	478	500	513	538	563	597	décret n° 2010-330 du 22 mars 2010 modifié	01/09/2022
Indices majorés	356	359	361	363	369	381	396	415	431	441	457	477	503	décret n° 82-1105 du 23 déc 1982 modifié	01/04/2021
Durée de carrière (26 ans)	1a	1a	1a	1a	2a	2a	2a	3a	3a	3a	3a	4a		décret n° 2010-329 du 22 mars 2010 modifié	01/09/2022

Les grades suivants relèvent de cette grille indiciaire :

**Technicien**  
**Animateur**  
**Chef de service de police municipale**  
**Educateur territorial des activités physiques et sportives**  
**Assistant de conservation du patrimoine et des bibliothèques**  
**Assistant d'enseignement artistique**  
**Rédacteur**



# Grille indiciaire

## Cadre d'emplois de catégorie B / Deuxième grade

Echelons	Echelle indiciaire												Références	Date d'effet
	1	2	3	4	5	6	7	8	9	10	11	12		
Indices bruts	401	415	429	444	458	480	506	528	542	567	599	638	décret n°2010-330 du 22 mars 2010 modifié	01/09/2022
Indices majorés	363	369	379	390	401	416	436	452	461	480	504	534	décret n°82-1105 du 23 dec 1982 modifié	01/04/2021
Durée de carrière (26 ans)	1a	1a	2a	2a	2a	2a	3a	3a	3a	3a	4a		décret n°2010-329 du 22 mars 2010 modifié	01/09/2022

Les grades suivants relèvent de cette grille indiciaire :

**Technicien principal de 2ème classe**  
**Animateur principal de 2ème classe**  
**Chef de service de police municipale principal de 2ème classe**  
**Educateur territorial des activités physiques et sportives principal de 2ème classe**  
**Assistant de conservation du patrimoine et des bibliothèques principal de 2ème classe**  
**Assistant d'enseignement artistique principal de 2ème classe**  
**Rédacteur principal de 2ème classe**



# Grille indiciaire

## Cadre d'emplois de catégorie B / Troisième grade

Echelons	Echelle indiciaire											Références	Date d'effet
	1	2	3	4	5	6	7	8	9	10	11		
Indices bruts	446	461	484	513	547	573	604	638	660	684	707	décret n° 2010-330 du 22 mars 2010 modifié	01/01/2019
Indices majorés	392	404	419	441	465	484	508	534	551	569	587	décret n° 82-1105 du 23 dec 1982 modifié	01/04/2021
Durée de carrière (24 ans)	1a	2a	2a	2a	2a	3a	3a	3a	3a	3a		décret n° 2010-329 du 22 mars 2010 modifié	01/01/2017

Les grades suivants relèvent de cette grille indiciaire :

**Technicien principal de 1ère classe**  
**Animateur principal de 1ère classe**  
**Chef de service de police municipale principal de 1ère classe**  
**Educateur territorial des activités physiques et sportives principal de 1ère classe**  
**Assistant de conservation du patrimoine et des bibliothèques principal de 1ère classe**  
**Assistant d'enseignement artistique principal de 1ère classe**  
**Rédacteur principal de 1ère classe**



# Grille indiciaire

## Cadre d'emplois de catégorie A / Ingénieurs

### INGENIEUR

Echelons	Echelle indiciaire										Références	Date d'effet
	1	2	3	4	5	6	7	8	9	10		
Indices bruts	<b>444</b>	<b>484</b>	<b>518</b>	<b>565</b>	<b>611</b>	<b>646</b>	<b>697</b>	<b>739</b>	<b>774</b>	<b>821</b>	décret n° 2016-203 du 26 février 2016 modifié	01/01/2020
Indices majorés	390	419	445	478	513	540	578	610	637	673	décret n° 82-1105 du 23 décembre 1982 modifié	01/01/2020
Durée de carrière (27 ans)	1a 6m	2a	2a	2a 6m	3a	4a	4a	4a	4a		décret n° 2016-201 du 26 février 2016 modifié	01/01/2017



# Grille indiciaire

## Cadre d'emplois de catégorie A / Ingénieurs

### INGENIEUR PRINCIPAL

Echelons	Echelle indiciaire									Références	Date d'effet
	1	2	3	4	5	6	7	8	9		
<b>Indices bruts</b>	<b>619</b>	<b>665</b>	<b>721</b>	<b>791</b>	<b>837</b>	<b>896</b>	<b>946</b>	<b>995</b>	<b>1015</b>	décret n° 2016-203 du 26 février 2016 modifié	01/01/2021
<b>Indices majorés</b>	519	555	597	650	685	730	768	806	821	décret n° 82-1105 du 23 décembre 1982 modifié	01/01/2021
Durée de carrière (19 ans 6 mois)	2a	2a 6m	3a	3a	3a	3a	3a	3a		décret n° 2016-201 du 26 février 2016 modifié	01/01/2021



# Grille indiciaire

## Cadre d'emplois de catégorie A / Ingénieurs

### INGENIEUR HORS CLASSE

Echelons	Echelle indiciaire						Références	Date d'effet
	1	2	3	4	5	Echelon spécial		
Indices bruts	850	896	946	995	1027	HEA	décret n° 2016-203 du 26 février 2016 modifié	01/01/2020
Indices majorés	695	730	768	806	830		décret n° 82-1105 du 23 décembre 1982 modifié	01/01/2020
Durée de carrière (9 ans 6 mois)	2a	2a	2a 6m	3a			décret n° 2016-201 du 26 février 2016 modifié	01/01/2017





# Grille indiciaire

## Cadre d'emplois de catégorie A / Ingénieurs en chef

### INGENIEUR EN CHEF

Echelons	Elève	Echelle indiciaire											Références	Date d'effet
		1	2	3	4	5	6	7	8	9	10	11		
Indices bruts	395	461	525	574	623	665	713	782	862	912	977	1015	décret n° 2016-202 du 26 février 2016	01/01/2021
Indices majorés	359	404	450	485	523	555	591	644	705	743	792	821	décret n° 82-1105 du 23 décembre 1982 modifié	01/01/2021
Durée de carrière (16 ans 6 mois) <b>(1)</b>	1a	1a	1a	1a 6m	1a 6m	2a	2a	2a	2a 6m	3a	3a		décret n° 2016-200 du 26 février 2016	01/01/2021

**(1) hors scolarité**



# Grille indiciaire Cadre d'emplois de catégorie A / Ingénieurs en chef

## INGENIEUR EN CHEF HORS CLASSE

Echelons	Echelle indiciaire								Références	Date d'effet
	1	2	3	4	5	6	7	8		
Indices bruts	762	842	912	977	1027	HEA	HEB	HEB bis	décret n° 2016-202 du 26 février 2016	01/01/2019
Indices majorés	628	689	743	792	830				décret n° 82-1105 du 23 décembre 1982 modifié	01/01/2019
Durée de carrière (16 ans 6 mois)	1a 6m	1a 6m	2a	2a	2a 6m	3a	4a		décret n° 2016-200 du 26 février 2016	01/01/2017



# Grille indiciaire Cadre d'emplois de catégorie A / Ingénieurs en chef

## INGENIEUR GENERAL

Echelons	Echelle indiciaire						Références	Date d'effet
	1	2	3	4	5	Classe exceptionnelle		
Indices bruts	1027	HEA	HEB	HEB bis	HEC	HED	décret n° 2016-202 du 26 février 2016	01/01/2019
Indices majorés	830						décret n° 82-1105 du 23 décembre 1982 modifié	01/01/2019
Durée de carrière minimale (12 ans)	3a	3a	3a	3a			décret n° 2016-200 du 26 février 2016	01/01/2017



## EMPLOIS TECHNIQUES DE DIRECTION

### DIRECTEUR DES SERVICES TECHNIQUES DES COMMUNES ET DIRECTEUR GENERAL DES SERVICES TECHNIQUES DES EPCI A FISCALITE PROPRE DE 10 000 HABITANTS A 20 000 HABITANTS

Echelons	Echelle indiciaire											Références	Date d'effet
	1	2	3	4	5	6	7	8	9	10	11		
Indices bruts	461	532	567	612	657	701	746	792	833	883	913	décret n° 90-129 du 09 février 1990 modifié	01/01/2019
Indices majorés	404	455	480	514	548	582	616	651	682	720	743	décret n° 82-1105 du 23 décembre 1982 modifié	01/01/2019
Durée de carrière (15 ans)	1a	1a	1a	1a 3m	1a 3m	1a 9m	1a 9m	1a 9m	2a	2a 3m		décret n° 90-128 du 09 février 1990 modifié	01/01/2017

**EMPLOIS TECHNIQUES DE DIRECTION****DIRECTEUR DES SERVICES TECHNIQUES DES COMMUNES ET DIRECTEUR GENERAL DES SERVICES  
TECHNIQUES DES EPCI A FISCALITE PROPRE DE 20 000 HABITANTS A 40 000 HABITANTS**

Echelons	Echelle indiciaire											Références	Date d'effet
	1	2	3	4	5	6	7	8	9	10	11		
<b>Indices bruts</b>	<b>461</b>	<b>532</b>	<b>581</b>	<b>631</b>	<b>683</b>	<b>732</b>	<b>782</b>	<b>833</b>	<b>883</b>	<b>933</b>	<b>978</b>	décret n° 90-129 du 09 février 1990 modifié	01/01/2019
<b>Indices majorés</b>	404	455	491	529	568	605	644	682	720	758	792	décret n° 82-1105 du 23 décembre 1982 modifié	01/01/2019
Durée de carrière (15 ans)	1a	1a	1a	1a 3m	1a 3m	1a 9m	1a 9m	1a 9m	2a	2a 3m		décret n° 90-128 du 09 février 1990 modifié	01/01/2017



## EMPLOIS TECHNIQUES DE DIRECTION

### DIRECTEUR DES SERVICES TECHNIQUES DES COMMUNES ET EPCI A FISCALITE PROPRE DE 40 000 HABITANTS A 80 000 HABITANTS

Echelons	Echelle indiciaire											Références	Date d'effet
	1	2	3	4	5	6	7	8	9	10	11		
Indices bruts	562	612	661	711	758	802	852	901	953	997	1027	décret n° 90-129 du 09 février 1990 modifié	01/01/2019
Indices majorés	476	514	552	590	625	659	696	734	773	807	830	décret n° 82-1105 du 23 décembre 1982 modifié	01/01/2019
Durée de carrière (15 ans)	1a	1a	1a	1a 3m	1a 3m	1a 9m	1a 9m	1a 9m	2a	2a 3m		décret n° 90-128 du 09 février 1990 modifié	01/01/2017



## EMPLOIS TECHNIQUES DE DIRECTION

### DIRECTEUR DES SERVICES TECHNIQUES DES COMMUNES ET EPCI A FISCALITE PROPRE DE 80 000 HABITANTS A 150 000 HABITANTS

Echelons	Echelle indiciaire									Références	Date d'effet
	1	2	3	4	5	6	7	8	9		
Indices bruts	696	742	792	845	894	941	994	1027	HEA	décret n° 90-129 du 09 février 1990 modifié	01/01/2019
Indices majorés	578	613	651	691	728	765	805	830		décret n° 82-1105 du 23 décembre 1982 modifié	01/01/2019
Durée de carrière (16 ans)	1a	1a 6m	1a 6m	2a	2a	2a	3a	3a		décret n° 90-128 du 09 février 1990 modifié	01/01/2017



## EMPLOIS TECHNIQUES DE DIRECTION

### DIRECTEUR DES SERVICES TECHNIQUES DES COMMUNES ET EPCI A FISCALITE PROPRE DE 150 000 HABITANTS A 400 000 HABITANTS

Echelons	Echelle indiciaire								Références	Date d'effet
	1	2	3	4	5	6	7	8		
Indices bruts	790	843	883	934	977	1027	HEA	HEB	décret n° 90-129 du 09 février 1990 modifié	01/01/2019
Indices majorés	650	690	720	759	792	830			décret n° 82-1105 du 23 décembre 1982 modifié	01/01/2019
Durée de carrière (14 ans)	1a	1a 6m	1a 6m	2a	2a	3a	3a		décret n° 90-128 du 09 février 1990 modifié	01/01/2017



# Filière

# SANITAIRE

# ET SOCIALE

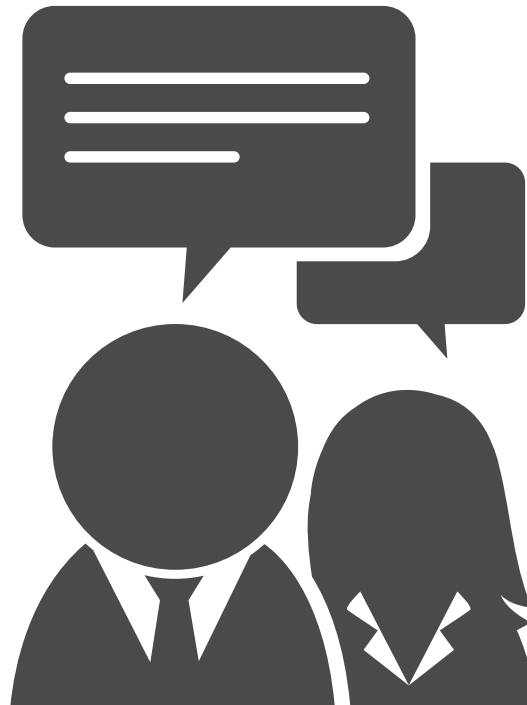



# Grille indiciaire

## Cadre d'emplois de catégorie C / Echelle C1

Echelons	Echelle indiciaire											Références	Date d'effet
	1	2	3	4	5	6	7	8	9	10	11		
Indices bruts	367	368	370	371	374	378	381	387	401	419	432	décret n° 2016-604 du 12 mai 2016	01/01/2022
Indices majorés	340	341	342	343	345	348	351	354	363	372	382	décret n° 82-1105 du 23 déc, 1982 modifié	01/04/2021
Durée de carrière (19 ans)	1a	1a	1a	1a	1a	1a	3a	3a	3a	4a		décret n° 2016-596 du 12 mai 2016	01/01/2022

Les grades suivants relèvent de cette grille indiciaire :

**Adjoint administratif**

**Adjoint technique**

**Adjoint d'animation**

**Adjoint du patrimoine**

**Agent social**

**Opérateur des Activités Physiques et Sportives**



# Grille indiciaire

## Cadre d'emplois de catégorie C / Echelle C2

Echelons	Echelle indiciaire												Références	Date d'effet
	1	2	3	4	5	6	7	8	9	10	11	12		
Indices bruts	368	371	376	387	396	404	416	430	446	461	473	486	décret n° 2016-604 du 12 mai 2016	01/01/2022
Indices majorés	341	343	346	354	360	365	370	380	392	404	412	420	décret n° 82-1105 du 23 déc 1982 modifié	01/04/2021
Durée de carrière (20 ans)	1a	1a	1a	1a	1a	1a	2a	2a	3a	3a	4a		décret n° 2016-596 du 12 mai 2016	01/01/2022

Les grades suivants relèvent de cette grille indiciaire :

**Adjoint administratif principal de 2ème classe**  
**Adjoint technique principal de 2ème classe**  
**Adjoint d'animation principal de 2ème classe**  
**Adjoint du patrimoine principal de 2ème classe**  
**Agent social principal de 2ème classe**  
**ATSEM principal de 2ème classe**

**Auxiliaire de soins principal de 2ème classe**  
(spécialités aide médico-psychologique  
et assistant dentaire)  
**Gardien-brigadier de police municipale**  
**Garde champêtre chef**  
**Opérateur qualifié des APS**



# Grille indiciaire

## Cadre d'emplois de catégorie C / Echelle C3

Echelons	Echelle indiciaire										Références	Date d'effet
	1	2	3	4	5	6	7	8	9	10		
Indices bruts	388	397	412	430	448	460	478	499	525	558	décret n° 2016-604 du 12 mai 2016	01/01/2022
Indices majorés	355	361	368	380	393	403	415	430	450	473	décret n° 82-1105 du 23 décembre 1982 modifié	01/04/2021
Durée de carrière (19 ans)	1a	1a	2a	2a	2a	2a	3a	3a	3a		décret n° 2016-596 du 12 mai 2016	01/01/2022

Les grades suivants relèvent de cette grille indiciaire :

**Adjoint administratif principal de 1ère classe**  
**Adjoint technique principal de 1ère classe**  
**Adjoint d'animation principal de 1ère classe**  
**Adjoint du patrimoine principal de 1ère classe**  
**Agent social principal de 1ère classe**  
**ATSEM principal de 1ère classe**

**Auxiliaire de soins principal de 1ère classe**  
(spécialités aide médico-psychologique  
et assistant dentaire)  
**Garde champêtre chef principal**  
**Opérateur principal des APS**



# Grille indiciaire

## Cadre d'emplois de catégorie B / Premier grade

Echelons	Echelle indiciaire													Références	Date d'effet
	1	2	3	4	5	6	7	8	9	10	11	12	13		
Indices bruts	389	395	397	401	415	431	452	478	500	513	538	563	597	décret n° 2010-330 du 22 mars 2010 modifié	01/09/2022
Indices majorés	356	359	361	363	369	381	396	415	431	441	457	477	503	décret n° 82-1105 du 23 déc 1982 modifié	01/04/2021
Durée de carrière (26 ans)	1a	1a	1a	1a	2a	2a	2a	3a	3a	3a	3a	4a		décret n° 2010-329 du 22 mars 2010 modifié	01/09/2022

Les grades suivants relèvent de cette grille indiciaire :

**Technicien**  
**Animateur**  
**Chef de service de police municipale**  
**Educateur territorial des activités physiques et sportives**  
**Assistant de conservation du patrimoine et des bibliothèques**  
**Assistant d'enseignement artistique**  
**Rédacteur**



# Grille indiciaire

## Cadre d'emplois de catégorie B / Deuxième grade

Echelons	Echelle indiciaire												Références	Date d'effet
	1	2	3	4	5	6	7	8	9	10	11	12		
Indices bruts	401	415	429	444	458	480	506	528	542	567	599	638	décret n°2010-330 du 22 mars 2010 modifié	01/09/2022
Indices majorés	363	369	379	390	401	416	436	452	461	480	504	534	décret n°82-1105 du 23 dec 1982 modifié	01/04/2021
Durée de carrière (26 ans)	1a	1a	2a	2a	2a	2a	3a	3a	3a	3a	4a		décret n°2010-329 du 22 mars 2010 modifié	01/09/2022

Les grades suivants relèvent de cette grille indiciaire :

**Technicien principal de 2ème classe**  
**Animateur principal de 2ème classe**  
**Chef de service de police municipale principal de 2ème classe**  
**Educateur territorial des activités physiques et sportives principal de 2ème classe**  
**Assistant de conservation du patrimoine et des bibliothèques principal de 2ème classe**  
**Assistant d'enseignement artistique principal de 2ème classe**  
**Rédacteur principal de 2ème classe**



# Grille indiciaire

## Cadre d'emplois de catégorie B / Troisième grade

Echelons	Echelle indiciaire											Références	Date d'effet
	1	2	3	4	5	6	7	8	9	10	11		
Indices bruts	446	461	484	513	547	573	604	638	660	684	707	décret n° 2010-330 du 22 mars 2010 modifié	01/01/2019
Indices majorés	392	404	419	441	465	484	508	534	551	569	587	décret n° 82-1105 du 23 dec 1982 modifié	01/04/2021
Durée de carrière (24 ans)	1a	2a	2a	2a	2a	3a	3a	3a	3a	3a		décret n° 2010-329 du 22 mars 2010 modifié	01/01/2017

Les grades suivants relèvent de cette grille indiciaire :

**Technicien principal de 1ère classe**  
**Animateur principal de 1ère classe**  
**Chef de service de police municipale principal de 1ère classe**  
**Educateur territorial des activités physiques et sportives principal de 1ère classe**  
**Assistant de conservation du patrimoine et des bibliothèques principal de 1ère classe**  
**Assistant d'enseignement artistique principal de 1ère classe**  
**Rédacteur principal de 1ère classe**



# Grille indiciaire

Cadre d'emplois de catégorie B / Infirmiers (catégorie active - en voie d'extinction)

## INFIRMIER DE CLASSE NORMALE

Echelons	Echelle indiciaire								Références	Date d'effet
	1	2	3	4	5	6	7	8		
<b>Indices bruts</b>	<b>418</b>	<b>438</b>	<b>460</b>	<b>489</b>	<b>517</b>	<b>563</b>	<b>614</b>	<b>664</b>	décret n° 92-861 du 28 août 1992 modifié	01/01/2022
<b>Indices majorés</b>	371	386	403	422	444	477	515	554	décret n° 82-1105 du 23 déc 1982 modifié	01/04/2021
Durée de carrière (24 ans)	2a	3a	3a	4a	4a	4a	4a		décret n° 92-861 du 28 août 1992 modifié	01/01/2022





# Grille indiciaire

Cadre d'emplois de catégorie B / Infirmiers (catégorie active - en voie d'extinction)

## INFIRMIER DE CLASSE SUPERIEURE

Echelons	Echelle indiciaire										Références	Date d'effet
	1	2	3	4	5	6	7	8	9	10		
<b>Indices bruts</b>	<b>532</b>	<b>553</b>	<b>587</b>	<b>621</b>	<b>652</b>	<b>674</b>	<b>693</b>	<b>705</b>	<b>725</b>	<b>751</b>	décret n° 92-861 du 28 août 1992 modifié	01/01/2022
<b>Indices majorés</b>	455	469	495	521	544	561	575	585	600	620	décret n° 82-1105 du 23 déc 1982 modifié	01/04/2021
Durée de carrière (21 ans)	1a	2a	2a	2a 6m	2a 6m	2a 6m	2a 6m	3a	3a		décret n° 92-861 du 28 août 1992 modifié	01/01/2022



# Grille indiciaire

## Cadre d'emplois de catégorie B / Aides-soignants

### AIDE-SOIGNANT DE CLASSE NORMALE

Echelons	Echelle indiciaire											Références	Date d'effet
	1	2	3	4	5	6	7	8	9	10	11		
<b>Indices bruts</b>	<b>389</b>	<b>397</b>	<b>416</b>	<b>434</b>	<b>452</b>	<b>468</b>	<b>491</b>	<b>510</b>	<b>535</b>	<b>567</b>	<b>610</b>	décret n° 2021-1885 du 29 déc 2021	01/09/2022
<b>Indices majorés</b>	356	361	370	383	396	409	424	439	456	480	512	décret n° 82-1105 du 23 déc 1982 modifié	01/04/2021
Durée de carrière (25 ans 6 mois)	1a6m	1a6m	2a	2a	2a 6m	3a	3a	3a	3a	4a		décret n° 2021-1881 du 29 déc 2021	01/09/2022



# Grille indiciaire

## Cadre d'emplois de catégorie B / Aides-soignants

Centres de Gestion  
de l'Allier, de la Haute-Loire  
et du Puy-de-Dôme

### AIDE-SOIGNANT DE CLASSE SUPERIEURE

Echelons	Echelle indiciaire											Références	Date d'effet
	1	2	3	4	5	6	7	8	9	10	11		
<b>Indices bruts</b>	<b>433</b>	<b>449</b>	<b>464</b>	<b>484</b>	<b>508</b>	<b>532</b>	<b>568</b>	<b>585</b>	<b>612</b>	<b>638</b>	<b>665</b>	décret n° 2021-1885 du 29 déc 2021	01/01/2022
<b>Indices majorés</b>	382	394	406	419	437	455	481	494	514	534	555	décret n° 82-1105 du 23 déc 1982 modifié	01/04/2021
Durée de carrière (25 ans)	1a 6m	2a	2a	2a	2a	2a 6m	3a	3a	3a	4a		décret n° 2021-1881 du 29 déc 2021	01/01/2022



# Grille indiciaire

## Cadre d'emplois de catégorie B / Auxiliaires de puériculture

### AUXILIAIRE DE PUERICULTURE DE CLASSE NORMALE

Echelons	Echelle indiciaire											Références	Date d'effet
	1	2	3	4	5	6	7	8	9	10	11		
Indices bruts	389	397	416	434	452	468	491	510	535	567	610	décret n° 2021-1885 du 29 déc 2021	01/09/2022
Indices majorés	356	361	370	383	396	409	424	439	456	480	512	décret n° 82-1105 du 23 déc 1982 modifié	01/04/2021
Durée de carrière (25 ans 6 mois)	1a6m	1a6m	2a	2a	2a 6m	3a	3a	3a	3a	4a		décret n° 2021-1882 du 29 déc 2021	01/09/2022



# Grille indiciaire

## Cadre d'emplois de catégorie B / Auxiliaires de puériculture

### AUXILIAIRE DE PUERICULTURE DE CLASSE SUPERIEURE

Echelons	Echelle indiciaire											Références	Date d'effet
	1	2	3	4	5	6	7	8	9	10	11		
<b>Indices bruts</b>	<b>433</b>	<b>449</b>	<b>464</b>	<b>484</b>	<b>508</b>	<b>532</b>	<b>568</b>	<b>585</b>	<b>612</b>	<b>638</b>	<b>665</b>	décret n° 2021-1885 du 29 déc 2021	01/01/2022
<b>Indices majorés</b>	382	394	406	419	437	455	481	494	514	534	555	décret n° 82-1105 du 23 déc 1982 modifié	01/04/2021
Durée de carrière (25 ans)	1a 6m	2a	2a	2a	2a	2a 6m	3a	3a	3a	4a		décret n° 2021-1882 du 29 déc 2021	01/01/2022



# Grille indiciaire

## Cadre d'emplois de catégorie B / Moniteurs éducateurs et intervenants familiaux

### MONITEUR EDUCATEUR ET INTERVENANT FAMILIAL

Echelons	Echelle indiciaire													Références	Date d'effet
	1	2	3	4	5	6	7	8	9	10	11	12	13		
Indices bruts	389	395	397	401	415	431	452	478	500	513	538	563	597	décret n° 2013-493 du 10/06/2013 modifié	01/09/2022
Indices majorés	356	359	361	363	369	381	396	415	431	441	457	477	503	décret n° 82-1105 du 23 déc 1982 modifié	01/04/2021
Durée de carrière (26 ans)	1a	1a	1a	1a	2a	2a	2a	3a	3a	3a	3a	4a		décret n° 2013-490 du 10 juin 2013 modifié	01/09/2022



# Grille indiciaire

## Cadre d'emplois de catégorie B / Moniteurs éducateurs et intervenants familiaux

### MONITEUR EDUCATEUR ET INTERVENANT FAMILIAL PRINCIPAL

Echelons	Echelle indiciaire												Références	Date d'effet
	1	2	3	4	5	6	7	8	9	10	11	12		
Indices bruts	<b>401</b>	<b>415</b>	<b>429</b>	<b>444</b>	<b>458</b>	<b>480</b>	<b>506</b>	<b>528</b>	<b>542</b>	<b>567</b>	<b>599</b>	<b>638</b>	décret n° 2013-493 du 10/06/2013 modifié	01/09/2022
Indices majorés	363	369	379	390	401	416	436	452	461	480	504	534	décret n° 82-1105 du 23 déc 1982 modifié	01/04/2021
Durée de carrière (26 ans)	1a	1a	2a	2a	2a	2a	3a	3a	3a	3a	4a		décret n° 2013-490 du 10 juin 2013 modifié	01/09/2022



# Grille indiciaire

## Cadre d'emplois de catégorie B / Techniciens paramédicaux

### TECHNICIEN PARAMEDICAL DE CLASSE NORMALE

Echelons	Echelle indiciaire								Références	Date d'effet
	1	2	3	4	5	6	7	8		
<b>Indices bruts</b>	<b>418</b>	<b>438</b>	<b>460</b>	<b>489</b>	<b>517</b>	<b>563</b>	<b>614</b>	<b>664</b>	décret n° 2013-263 du 27 mars 2013 modifié	01/09/2022
<b>Indices majorés</b>	371	386	403	422	444	477	515	554	décret n° 82-1105 du 23 déc 1982 modifié	01/04/2021
Durée de carrière (24 ans)	2a	3a	3a	4a	4a	4a	4a		décret n° 2013-262 du 27 mars 2013 modifié	01/01/2017





# Grille indiciaire

## Cadre d'emplois de catégorie B / Techniciens paramédicaux

### TECHNICIEN PARAMEDICAL DE CLASSE SUPERIEURE

Echelons	Echelle indiciaire										Références	Date d'effet
	1	2	3	4	5	6	7	8	9	10		
<b>Indices bruts</b>	<b>532</b>	<b>553</b>	<b>587</b>	<b>621</b>	<b>652</b>	<b>674</b>	<b>693</b>	<b>705</b>	<b>725</b>	<b>751</b>	décret n° 2013-263 du 27 mars 2013 modifié	01/09/2022
<b>Indices majorés</b>	455	469	495	521	544	561	575	585	600	620	décret n° 82-1105 du 23 déc 1982 modifié	01/04/2021
Durée de carrière (21 ans)	1a	2a	2a	2a6m	2a6m	2a6m	2a6m	3a	3a		décret n° 2013-262 du 27 mars 2013 modifié	01/09/2022



# Grille indiciaire

## Cadre d'emplois de catégorie A / Assistants socio-éducatifs

### ASSISTANT SOCIO-EDUCATIF

Echelons	Echelle indiciaire														Références	Date d'effet
	1	2	3	4	5	6	7	8	9	10	11	12	13	14		
Indices bruts	444	461	478	494	512	528	547	570	596	623	655	680	694	714	décret n° 2017-904 du 9 mai 2017	01/01/2021
Indices majorés	390	404	415	426	440	452	465	482	502	523	546	566	576	592	décret n° 82-1105 du 23 déc 1982 modifié	01/01/2021
Durée de carrière (25 ans)	2a	2a	2a	2a	2a	2a	2a	2a	2a	2a 6m	2a 6m	3a	3a		décret n° 2017-901 du 9 mai 2017	01/01/2021



# Grille indiciaire

## Cadre d'emplois de catégorie A / Assistants socio-éducatifs

### ASSISTANT SOCIO-EDUCATIF DE CLASSE EXCEPTIONNELLE

Echelons	Echelle indiciaire											Références	Date d'effet
	1	2	3	4	5	6	7	8	9	10	11		
Indices bruts	502	523	543	565	589	622	653	680	705	732	761	décret n° 2017-904 du 9 mai 2017	01/01/2021
Indices majorés	433	448	462	478	497	522	545	566	585	605	627	décret n° 82-1105 du 23 déc 1982 modifié	01/01/2021
Durée de carrière (22 ans et 6 mois)	1a	2a	2a	2a	2a	2a	2a 6m	3a	3a	3a		décret n° 2017-901 du 9 mai 2017	01/02/2019



# Grille indiciaire

## Cadre d'emplois de catégorie A / Cadres de santé paramédicaux

### CADRE DE SANTE

Echelons	Echelle indiciaire											Références	Date d'effet
	1	2	3	4	5	6	7	8	9	10	11		
<b>Indices bruts</b>	<b>541</b>	<b>577</b>	<b>614</b>	<b>663</b>	<b>695</b>	<b>739</b>	<b>781</b>	<b>825</b>	<b>868</b>	<b>906</b>	<b>940</b>	décret n° 2016-337 du 21 mars 2016 modifié	01/01/2022
<b>Indices majorés</b>	460	487	515	553	577	610	643	676	709	738	764	décret n° 82-1105 du 23 déc 1982 modifié	01/04/2021
Durée de carrière (26 ans)	1a 6m	2a	2a	2a	2a	2a 6m	3a	3a	4a	4a		décret n° 2016-336 du 21 mars 2016 modifié	01/01/2022



# Grille indiciaire

## Cadre d'emplois de catégorie A / Cadres de santé paramédicaux

### CADRE SUPERIEUR DE SANTE

Echelons	Echelle indiciaire								Références	Date d'effet
	1	2	3	4	5	6	7	8		
<b>Indices bruts</b>	<b>699</b>	<b>744</b>	<b>791</b>	<b>843</b>	<b>896</b>	<b>946</b>	<b>995</b>	<b>1015</b>	décret n° 2016-337 du 21 mars 2016 modifié	01/01/2022
<b>Indices majorés</b>	580	615	650	690	730	768	806	821	décret n° 82-1105 du 23 déc 1982 modifié	01/04/2021
Durée de carrière (17 ans)	2a	2a	2a	2a 6m	2a 6m	3a	3a		décret n° 2016-336 du 21 mars 2016 modifié	01/01/2022



## Grille indiciaire

Cadre d'emplois de catégorie A / Cadres de santé Infirmiers et Techniciens paramédicaux (en voie d'extinction)

Echelons	Echelle indiciaire									Références	Date d'effet
	1	2	3	4	5	6	7	8	9		
<b>Indices bruts</b>	<b>468</b>	<b>517</b>	<b>562</b>	<b>597</b>	<b>631</b>	<b>671</b>	<b>709</b>	<b>786</b>	<b>840</b>	décret n° 2003-676 du 23 juillet 2003 modifié	01/01/2022
<b>Indices majorés</b>	409	444	476	503	529	559	588	647	687	décret n° 82-1105 du 23 déc 1982 modifié	01/04/2021
Durée de carrière (23 ans)	1a	2a	2a	3a	3a	4a	4a	4a		décret n° 2003-676 du 23 juillet 2003 modifié	01/01/2022



# Grille indiciaire

## Cadre d'emplois de catégorie A / Conseillers socio-éducatifs

### CONSEILLER SOCIO-EDUCATIF

Echelons	Echelle indiciaire												Références	Date d'effet
	1	2	3	4	5	6	7	8	9	10	11	12		
Indices bruts	509	532	555	578	600	631	657	680	712	740	778	801	décret n° 2013-492 du 10 juin 2013 modifié	01/01/2021
Indices majorés	438	455	471	488	505	529	548	566	590	611	640	658	décret n° 82-1105 du 23 déc 1982 modifié	01/01/2021
Durée de carrière (23 ans)	1a 6m	1a 6m	2a	2a	2a	2a	2a	2a	2a 6m	2a 6m	3a		décret n° 2013-489 du 10 juin 2013 modifié	01/01/2017



# Grille indiciaire

## Cadre d'emplois de catégorie A / Conseillers socio-éducatifs

### CONSEILLER SOCIO-EDUCATIF SUPERIEUR

Echelons	Echelle indiciaire								Références	Date d'effet
	1	2	3	4	5	6	7	8		
<b>Indices bruts</b>	<b>641</b>	<b>674</b>	<b>698</b>	<b>729</b>	<b>751</b>	<b>784</b>	<b>816</b>	<b>830</b>	décret n° 2013-492 du 10 juin 2013 modifié	01/01/2021
<b>Indices majorés</b>	536	561	579	603	620	645	669	680	décret n° 82-1105 du 23 déc 1982 modifié	01/01/2021
Durée de carrière (18 ans)	2a	2a	2a 6m	2a 6m	3a	3a	3a		décret n° 2013-489 du 10 juin 2013 modifié	01/01/2017





# Grille indiciaire

## Cadre d'emplois de catégorie A / Conseillers socio-éducatifs

### CONSEILLER SOCIO-EDUCATIF HORS CLASSE

Echelons	Echelle indiciaire						Références	Date d'effet
	1	2	3	4	5	6		
<b>Indices bruts</b>	<b>729</b>	<b>751</b>	<b>791</b>	<b>835</b>	<b>883</b>	<b>940</b>	décret n° 2013-492 du 10 juin 2013	01/01/2021
<b>Indices majorés</b>	603	620	650	684	720	764	décret n° 82-1105 du 23 déc 1982 modifié	01/01/2021
Durée de carrière (17 ans)	2a	3a	3a	3a	3a		décret n° 2013-489 du 10 juin 2013 modifié	01/02/2019



# Grille indiciaire

## Cadre d'emplois de catégorie A / Educateurs de jeunes enfants

### EDUCATEUR DE JEUNES ENFANTS

Echelons	Echelle indiciaire														Références	Date d'effet
	1	2	3	4	5	6	7	8	9	10	11	12	13	14		
<b>Indices bruts</b>	<b>444</b>	<b>461</b>	<b>478</b>	<b>494</b>	<b>512</b>	<b>528</b>	<b>547</b>	<b>570</b>	<b>596</b>	<b>623</b>	<b>655</b>	<b>680</b>	<b>694</b>	<b>714</b>	décret n° 2017-905 du 9 mai 2017	01/01/2021
<b>Indices majorés</b>	390	404	415	426	440	452	465	482	502	523	546	566	576	592	décret n° 82-1105 du 23 déc 1982 modifié	01/01/2021
Durée de carrière (25 ans)	2a	2a	2a	2a	2a	2a	2a	2a	2a	2a 6m	2a 6m	3a	3a		décret n° 2017-902 du 9 mai 2017	01/01/2021



# Grille indiciaire

## Cadre d'emplois de catégorie A / Educateurs de jeunes enfants

### EDUCATEUR DE JEUNES ENFANTS DE CLASSE EXCEPTIONNELLE

Echelons	Echelle indiciaire											Références	Date d'effet
	1	2	3	4	5	6	7	8	9	10	11		
<b>Indices bruts</b>	<b>502</b>	<b>523</b>	<b>543</b>	<b>565</b>	<b>589</b>	<b>622</b>	<b>653</b>	<b>680</b>	<b>705</b>	<b>732</b>	<b>761</b>	décret n° 2017-905 du 9 mai 2017	01/01/2021
<b>Indices majorés</b>	433	448	462	478	497	522	545	566	585	605	627	décret n° 82-1105 du 23 déc 1982 modifié	01/01/2021
Durée de carrière (22 ans et 6 mois)	1a	2a	2a	2a	2a	2a	2a 6m	3a	3a	3a		décret n° 2017-902 du 9 mai 2017	01/02/2019



# Grille indiciaire

## Cadre d'emplois de catégorie A / Infirmiers en soins généraux

### INFIRMIER EN SOINS GENERAUX

Echelons	Echelle indiciaire											Références	Date d'effet
	1	2	3	4	5	6	7	8	9	10	11		
Indices bruts	<b>444</b>	<b>484</b>	<b>514</b>	<b>544</b>	<b>576</b>	<b>611</b>	<b>653</b>	<b>693</b>	<b>732</b>	<b>778</b>	<b>821</b>	décret n° 2012-1421 du 18 déc 2012 modifié	01/01/2022
Indices majorés	390	419	442	463	486	513	545	575	605	640	673	décret n° 82-1105 du 23 déc 1982 modifié	01/04/2021
Durée de carrière (26 ans)	1a	1a 6m	2a	2a	2a 6m	3a	3a	3a	4a	4a		décret n° 2012-1420 du 18 déc 2012 modifié	01/01/2022



# Grille indiciaire

## Cadre d'emplois de catégorie A / Infirmiers en soins généraux

### INFIRMIER EN SOINS GENERAUX HORS CLASSE

Echelons	Echelle indiciaire											Références	Date d'effet
	1	2	3	4	5	6	7	8	9	10	11		
<b>Indices bruts</b>	<b>489</b>	<b>518</b>	<b>558</b>	<b>595</b>	<b>631</b>	<b>669</b>	<b>709</b>	<b>750</b>	<b>792</b>	<b>836</b>	<b>886</b>	décret n° 2012-1421 du 18 déc 2012 modifié	01/01/2022
<b>Indices majorés</b>	422	445	473	501	529	558	588	619	651	685	722	décret n° 82-1105 du 23 déc 1982 modifié	01/04/2021
Durée de carrière (26 ans)	1a 6m	2a	2a	2a	2a	2a 6m	3a	3a	4a	4a		décret n° 2012-1420 du 18 déc 2012 modifié	01/01/2022



# Grille indiciaire

## Cadre d'emplois de catégorie A

**PEDICURE-PODOLOGUE, ERGOTHERAPEUTE, PSYCHOMOTRICIEN, ORTHOPTISTE,  
TECHNICIEN DE LABORATOIRE MEDICAL, MANIPULATEUR D'ELECTRORADIOLOGIE MEDICALE,  
PREPARATEUR EN PHARMACIE HOSPITALIERE ET DIETETICIEN**

Echelons	Echelle indiciaire											Références	Date d'effet
	1	2	3	4	5	6	7	8	9	10	11		
<b>Indices bruts</b>	<b>444</b>	<b>484</b>	<b>514</b>	<b>544</b>	<b>576</b>	<b>611</b>	<b>653</b>	<b>693</b>	<b>732</b>	<b>778</b>	<b>821</b>	décret n° 2020-1176 du 20 sept 2020 modifié	01/01/2022
<b>Indices majorés</b>	390	419	442	463	486	513	545	575	605	640	673	décret n° 82-1105 du 23 déc 1982 modifié	01/04/2021
Durée de carrière (26 ans)	1a	1a 6m	2a	2a	2a 6m	3a	3a	3a	4a	4a		décret n° 2020-1174 du 25 sept 2020 modifié	01/01/2022



# Grille indiciaire

## Cadre d'emplois de catégorie A

**PEDICURE-PODOLOGUE, ERGOTHERAPEUTE, PSYCHOMOTRICIEN, ORTHOPTISTE,  
TECHNICIEN DE LABORATOIRE MEDICAL, MANIPULATEUR D'ELECTRORADIOLOGIE MEDICALE,  
PREPARATEUR EN PHARMACIE HOSPITALIERE ET DIETETICIEN  
HORS CLASSE**

Echelons	Echelle indiciaire										Références	Date d'effet
	1	2	3	4	5	6	7	8	9	10		
<b>Indices bruts</b>	<b>518</b>	<b>558</b>	<b>595</b>	<b>631</b>	<b>669</b>	<b>709</b>	<b>750</b>	<b>792</b>	<b>836</b>	<b>886</b>	décret n° 2020-1176 du 20 sept 2020 modifié	01/01/2022
<b>Indices majorés</b>	445	473	501	529	558	588	619	651	685	722	décret n° 82-1105 du 23 déc 1982 modifié	01/04/2021
Durée de carrière (24 ans 6 mois)	2a	2a	2a	2a	2a 6m	3a	3a	4a	4a		décret n° 2020-1174 du 25 sept 2020 modifié	01/01/2022



# Grille indiciaire

## Cadre d'emplois de catégorie A / Médecins

### MEDECIN DE DEUXIEME CLASSE

Echelons	Echelle indiciaire									Références	Date d'effet
	1	2	3	4	5	6	7	8	9		
<b>Indices bruts</b>	<b>542</b>	<b>600</b>	<b>665</b>	<b>713</b>	<b>762</b>	<b>813</b>	<b>862</b>	<b>912</b>	<b>977</b>	décret n° 2014-924 du 18 août 2014 modifié	01/01/2019
<b>Indices majorés</b>	461	505	555	591	628	667	705	743	792	décret n° 82-1105 du 23 déc 1982 modifié	01/01/2019
Durée de carrière (15 ans 6 mois)	1a	1a	2a	2a	2a	2a 6m	2a 6m	2a 6m		décret n° 92-851 du 28 août 1992 modifié	01/01/2017





# Grille indiciaire

## Cadre d'emplois de catégorie A / Médecins

### MEDECIN DE PREMIERE CLASSE

Echelons	Echelle indiciaire						Références	Date d'effet
	1	2	3	4	5	6		
Indices bruts	813	862	912	977	1027	HEA	décret n° 2014-924 du 18 août 2014 modifié	01/01/2019
Indices majorés	667	705	743	792	830		décret n° 82-1105 du 23 déc 1982 modifié	01/01/2019
Durée de carrière (11 ans)	2a	2a	2a	2a	3a		décret n° 92-851 du 28 août 1992 modifié	01/01/2017



# Grille indiciaire

## Cadre d'emplois de catégorie A / Médecins

### MEDECIN HORS CLASSE

Echelons	Echelle indiciaire						Références	Date d'effet
	1	2	3	4	5	Echelon Spécial		
Indices bruts	912	977	1027	HEA	HEB	HEB bis	décret n° 2014-924 du 18 août 2014 modifié	01/01/2019
Indices majorés	743	792	830				décret n° 82-1105 du 23 déc 1982 modifié	01/01/2019
Durée de carrière (10 ans)	2a	2a	3a	3a			décret n° 92-851 du 28 août 1992 modifié	01/01/2017



# Grille indiciaire

## Cadre d'emplois de catégorie A / Psychologues

### PSYCHOLOGUE DE CLASSE NORMALE

Echelons	Echelle indiciaire											Références	Date d'effet
	1	2	3	4	5	6	7	8	9	10	11		
Indices bruts	<b>444</b>	<b>457</b>	<b>471</b>	<b>500</b>	<b>538</b>	<b>582</b>	<b>619</b>	<b>668</b>	<b>712</b>	<b>763</b>	<b>821</b>	décret n° 92-854 du 28 août 1992 modifié	01/01/2020
Indices majorés	390	400	411	431	457	492	519	557	590	629	673	décret n° 82-1105 du 23 décembre 1982 modifié	01/01/2020
Durée de carrière (26 ans)	1a	1a	2a	2a	2a 6m	3a	3a	3a 6m	4a	4a		décret n° 92-853 du 28 août 1992 modifié	01/01/2017



# Grille indiciaire

## Cadre d'emplois de catégorie A / Psychologues

### PSYCHOLOGUE HORS CLASSE

Echelons	Echelle indiciaire								Références	Date d'effet
	1	2	3	4	5	6	7	8		
<b>Indices bruts</b>	<b>620</b>	<b>712</b>	<b>757</b>	<b>815</b>	<b>876</b>	<b>939</b>	<b>995</b>	<b>1015</b>	décret n° 92-854 du 28 août 1992 modifié	01/01/2021
<b>Indices majorés</b>	520	590	624	668	715	763	806	821	décret n° 82-1105 du 23 décembre 1982 modifié	01/01/2021
Durée de carrière (15 ans)	2a	2a 6m	2a 6m	2a 6m	2a 6m	3a	3a		décret n° 92-853 du 28 août 1992 modifié	01/01/2021



# Grille indiciaire

## Cadre d'emplois de catégorie A / Puéricultrices

### PUERICULTRICE

Echelons	Echelle indiciaire											Références	Date d'effet
	1	2	3	4	5	6	7	8	9	10	11		
<b>Indices bruts</b>	<b>489</b>	<b>518</b>	<b>558</b>	<b>595</b>	<b>631</b>	<b>669</b>	<b>709</b>	<b>750</b>	<b>792</b>	<b>836</b>	<b>886</b>	décret n° 2014-925 du 18 août 2014 modifié	01/01/2022
<b>Indices majorés</b>	422	445	473	501	529	558	588	619	651	685	722	décret n° 82-1105 du 23 décembre 1982 modifié	01/04/2021
Durée de carrière (26 ans)	1a 6m	2a	2a	2a	2a	2a 6m	3a	3a	4a	4a		décret n° 2014-923 du 18 août 2014 modifié	01/01/2022



# Grille indiciaire

## Cadre d'emplois de catégorie A / Puéricultrices

### PUERICULTRICE HORS CLASSE

Echelons	Echelons provisoires		Echelle indiciaire									Références	Date d'effet
	1	2	1	2	3	4	5	6	7	8	9		
<b>Indices bruts</b>	<b>548</b>	<b>580</b>	<b>614</b>	<b>663</b>	<b>695</b>	<b>739</b>	<b>781</b>	<b>825</b>	<b>868</b>	<b>906</b>	<b>940</b>	décret n° 2014-925 du 18 août 2014 modifié	01/01/2022
<b>Indices majorés</b>	466	490	515	553	577	610	643	676	709	738	764	décret n° 82-1105 du 23 décembre 1982 modifié	01/04/2021
Durée de carrière (22 ans 6 mois)			2a	2a	2a	2a 6m	3a	3a	4a	4a		décret n° 2014-923 du 18 août 2014 modifié	01/01/2022



# Grille indiciaire

Cadre d'emplois de catégorie A / Puéricultrices cadres de santé (catégorie active - en voie d'extinction)

## PUERICULTRICE CADRE DE SANTE

Echelons	Echelle indiciaire									Références	Date d'effet
	1	2	3	4	5	6	7	8	9		
<b>Indices bruts</b>	<b>468</b>	<b>517</b>	<b>562</b>	<b>597</b>	<b>631</b>	<b>671</b>	<b>709</b>	<b>786</b>	<b>840</b>	décret n° 92-857 du 28 août 1992 modifié	01/01/2022
<b>Indices majorés</b>	409	444	476	503	529	559	588	647	687	décret n° 82-1105 du 23 décembre 1982 modifié	01/04/2021
Durée de carrière (23 ans)	1a	2a	2a	3a	3a	4a	4a	4a		décret n° 92-857 du 28 août 1992 modifié	01/01/2022



# Grille indiciaire

Cadre d'emplois de catégorie A / Puéricultrices cadres de santé (catégorie active - en voie d'extinction)

## PUERICULTRICE CADRE SUPERIEUR DE SANTE

Echelons	Echelle indiciaire							Références	Date d'effet
	1	2	3	4	5	6	7		
<b>Indices bruts</b>	<b>660</b>	<b>691</b>	<b>724</b>	<b>744</b>	<b>800</b>	<b>830</b>	<b>883</b>	décret n° 92-857 du 28 août 1992 modifié	01/01/2022
<b>Indices majorés</b>	551	574	599	615	657	680	720	décret n° 82-1105 du 23 décembre 1982 modifié	01/04/2021
Durée de carrière (18 ans)	2a	3a	3a	3a	3a	4a		décret n° 92-857 du 28 août 1992 modifié	01/01/2022





# Grille indiciaire

Cadre d'emplois de catégorie A / Puéricultrices (catégorie active - en voie d'extinction)

## PUERICULTRICE DE CLASSE NORMALE

Echelons	Echelle indiciaire								Références	Date d'effet
	1	2	3	4	5	6	7	8		
<b>Indices bruts</b>	<b>449</b>	<b>486</b>	<b>513</b>	<b>548</b>	<b>579</b>	<b>614</b>	<b>653</b>	<b>698</b>	décret n° 92-859 du 28 août 1992 modifié	01/01/2022
<b>Indices majorés</b>	394	420	441	466	489	515	545	579	décret n° 82-1105 du 23 décembre 1982 modifié	01/04/2021
Durée de carrière (21 ans)	1a	2a	3a	3a	4a	4a	4a		décret n° 92-859 du 28 août 1992 modifié	01/01/2022



# Grille indiciaire

Cadre d'emplois de catégorie A / Puéricultrices (catégorie active - en voie d'extinction)

## PUERICULTRICE DE CLASSE SUPERIEURE

Echelons	Echelle indiciaire								Références	Date d'effet
	1	2	3	4	5	6	7	8		
<b>Indices bruts</b>	<b>570</b>	<b>606</b>	<b>631</b>	<b>661</b>	<b>698</b>	<b>723</b>	<b>778</b>	<b>833</b>	décret n° 92-859 du 28 août 1992 modifié	01/01/2022
<b>Indices majorés</b>	482	509	529	552	579	598	640	682	décret n° 82-1105 du 23 décembre 1982 modifié	01/04/2021
Durée de carrière (19 ans 6 mois)	2a	2a	2a	3a	3a	3a 6m	4a		décret n° 92-859 du 28 août 1992 modifié	01/01/2022